

Revista Comfenalco Antioquia



Comfen.

Miguel Guzmán
Comfenalco

Comfenalco

INSPIRACIÓN

AULAS ABIERTAS
PARA TODOS



@comfenalcoant

Parques Comfenalco ¡Disfrútalos todos!



Camping Los Farallones
La Pintada



Ecoparque Mario Aramburo Restrepo
Andes



Parque Ecológico Piedras Blancas
Arví



Parque Ecoturístico El Salado
Envigado



Parque Los Tamarindos
San Jerónimo



Parque Club Comfenalco Guayabal
Medellín



Acuaparque Ditaíres
Itagüí



Parque de Los Encuentros
Apartadó



Informes

444 71 10

www.comfenalcoantioquia.com

la felicidad
está en ti

Comfenalco
Antioquia

Violación SuperSubsidio

Consejo Directivo

Principales por los empresarios

Sergio Ignacio Soto.
Presidente del Consejo.

Néstor Hincapié Vargas.
Juan Felipe Montoya Calle.
Isabel Cristina Carvajal Zapata.
Gloria Cecilia Calle Uribe.

Principales por los trabajadores

Ana María García Bedoya.
Vicepresidenta primera.

Didier Esteban Aristizábal Buitrago.
Vicepresidente segundo.

Carlos Julio Tavera Atehortúa.
Jorge Uriel Buitrago Restrepo.
José Mauricio Saldarriaga Hernández.

Director: Jorge Alejandro Gómez Bedoya.

Jefe de Relaciones Corporativas:

Ángel Arias Arango.

Coordinación editorial: Beatriz Eugenia de la Torre Urán.

Comercialización: María Eugenia Botero.

Tel. 387 66 77. Cel. 316 431 5048.
Cra. 50 No. 53-43. Conmutador: 511 3133.
comunicaciones@comfenalcoantioquia.com

Dirección editorial, gráfica y preprints:

El Colombiano Tel.: (4) 331 5252
elcolombiano@elcolombiano.com.co

Impresión

Panamericana Formas e Impresos S.A.

Macroeditora Revistas

Paula Andrea Montoya T.

Editor

Mario Alberto Duque Cardozo.

Editor Gráfico

Hugo A. Vásquez E.

Diseño

Margarita Rosa Ochoa Gaviria.

Periodistas

Ana María López de Mesa B.

Laura Vega

Fotografía

Esteban Vanegas.

Camilo Suárez.

Carlos Velásquez.

Jaime Pérez.

Cortesía.



@comfenalcoant

La educación, un camino que señala **Comfenalco**

i La educación es la riqueza más grande del ser humano! Aquello de la mente sana en el cuerpo sano que dijeron los griegos no es nada distinto al sano equilibrio que todos debemos buscar para lograr nuestra estabilidad emocional y física. Y la mejor manera es nutriendo y cultivando nuestra mente de conocimientos, que a su vez nos irán mostrando nuevos mundos, más posibilidades, diversas opciones para la vida.

Somos el resultado de la biología e historia propias, pero también de aquello que hemos aprendido, lo que nos contaron los abuelos, los padres y nuestros maestros en las aulas de clase, lo que despertó nuestra curiosidad y decidimos conocer y aprender más de cerca: una materia, un oficio, un arte.

En Comfenalco Antioquia soñamos con más aulas abiertas para que más personas se apropien de ellas y adquieran las herramientas, capacidades y competencias que les permita tener una mejor calidad de vida, con programas para la primera infancia, con educación básica para las personas en extra edad como parte de nuestra filosofía de inclusión, con formación para el empleo y cursos que enriquezcan y dignifiquen la existencia misma.

Creemos en un territorio de todos y para todos, en donde la educación es factor clave de éxito, una educación incluyente con respeto al libre pensamiento de ideas y manifestaciones culturales, porque entendemos que en la diferencia está la riqueza y trascendencia de la humanidad y que precisamente son sus contrastes lo que nos permite aprender de los demás, conocernos mejor y aceptarnos desde la diversidad.

Así pues, en este 2019 las aulas y programas de educación de Comfenalco Antioquia esperan a todos nuestros trabajadores afiliados y beneficiarios, a los no afiliados y a los usuarios en general con los brazos abiertos, porque sabemos que unidos podemos encontrar esas grandes capacidades que cada uno lleva dentro, porque juntos llegamos más lejos y lograremos ser más felices.

Jorge Alejandro Gómez
Director



contenido	10.	19.	24.	28.
	Inspiración	Bienestar	Experiencias	Sueños
	La oferta para estudiar.	La memoria paso a paso.	La ruta del conocimiento.	Un aliado para estudiar.



Larva de mariposa colibrí
(familia Sphingidae)



Museo Entomológico

El microcosmos de los bichos del insectario

La explosión de colores, brillos, texturas y formas revelan la belleza escondida de los insectos, sin los que el mundo no sobreviviría.

Escarabajos, libélulas, maría palitos, mariposas, mantis religiosas, grillos, avispas y abejas de diferentes regiones del país, son solo algunas de las insectos que se pueden observar en el museo entomológico y el mariposario del Parque Ecológico Piedras Blancas donde, por medio de recorridos guiados, conversatorios, talleres y proyectos como el día sin salón y las inmersiones en inglés, estudiantes y comunidad afiliada y no afiliada en general, pueden conocer sobre este grupo animal que, además, viaja a empresas afiliadas y otros escenarios de la ciudad a través del museo itinerante Bichomóvil.

Con una guía de especies, para la identificación y estudio científico de las mismas, y la puesta en marcha de proyectos como la cría de mariposas nativas, que se liberan de forma controlada, Comfenalco se compromete con la formación, investigación y conservación de estos importantes animales.



Escarabajo Joya (*Chrysophora chrysochlora*)

Los recorridos guiados por el Museo Entomológico y el Mariposario, ambos en el Parque Ecológico Piedras Blancas, se realizan de miércoles a domingos, desde las 9:00 a.m. hasta las 5:00 p.m.



Chinche asesino (*Arius cristatus*)



Alas de cristal (*Oleria makrena*)



Abeja de las orquídeas (*Exaerete* sp)

15 mil

registros aprox. completan la colección de insectos que conserva el Museo.

80 %

de las formas de vida animal que habitan el planeta son insectos.



Escarabajo Arlequín (*Acrocinus longimanus*)

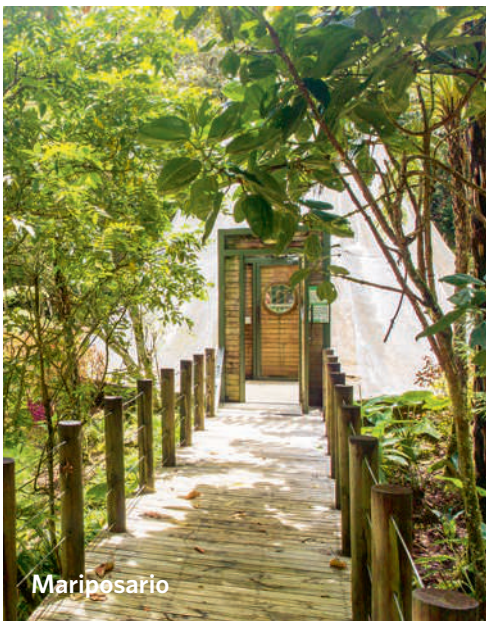

Mariposario

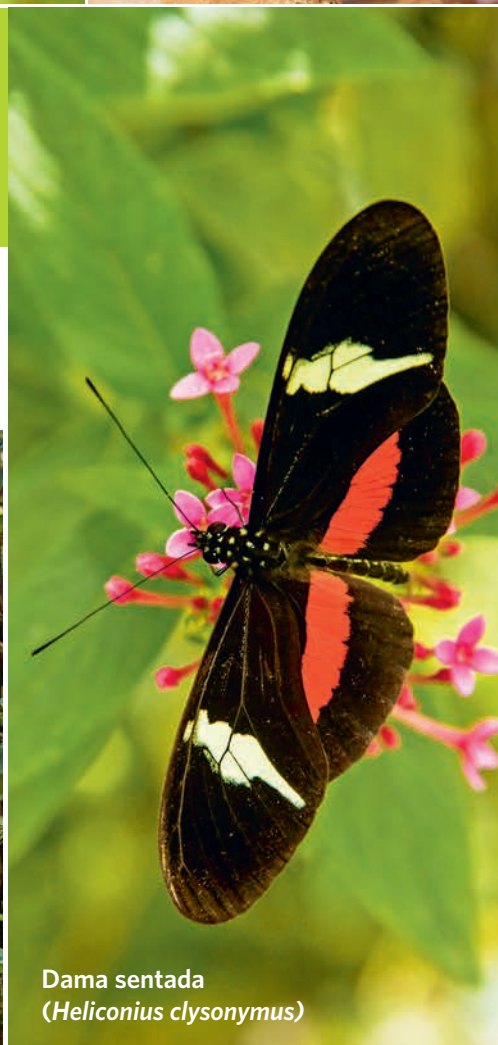

Dama sentada (*Heliconius clysonymus*)

Comfenalco es Antioquia

Los proyectos y principales iniciativas de la Caja de Compensación se fortalecen en las diferentes regiones del departamento, con el fin de estar más cerca de todos.

📍 Occidente

Más de 70 estudiantes del municipio de Santa Fe de Antioquia culminaron su ciclo lectivo en el programa de formación básica y media para jóvenes y adultos en extraedad que adelanta Comfenalco en la región. Diferentes experimentos, y artefactos tecnológicos hicieron parte de los proyectos finales con los que se concluyó la formación.

Informes y matrículas en el 853 4156 ext.103



📍 Oriente

La regional de Comfenalco en el Oriente antioqueño le ofrece la posibilidad de acceder a vivienda nueva. A la fecha, se han ejecutado 10 proyectos en los municipios de Alejandría, El Peñol, El Retiro, Guarne, Guatapé, Rionegro, San Rafael y El Santuario, con un total de 1.286 unidades habitacionales. En este momento están disponible para la venta cerca de 300 apartamentos en los siguientes proyectos.

El Claustro, en El Retiro (foto abajo). Teléfono 310 4384476
Mentha Comfenalco, en Guarne. Teléfono 310 066879
Río Campestre, en Rionegro. Teléfono 532 0765



📍 Aburrá Sur

La Biblioteca Pública Comfenalco La Aldea continúa promoviendo el hábito de la lectura entre la población del municipio de Itagüí. Solo en 2018, según cifras a cierre del mes de noviembre, se atendieron 27.895 usuarios. Además, 562 estudiantes de ocho instituciones educativas del Aburrá Sur fueron acompañados en actividades de animación a la lectura y formación ciudadana.



📍 Aburrá Norte

Mujeres líderes que construyen y se apropian de sus proyectos de vida, que enriquecen sus entornos y aportan a un mejor país, desmitificando los imaginarios colectivos. De ellas hablaremos en el próximo encuentro de mujeres *Empoderamiento Femenino*, que se llevará a cabo el 31 de marzo próximo en el Hotel y Parque Ecológico Piedras Blancas.

Información e inscripciones en el 510 85 99 ext. 2352



📍 Norte y Bajo Cauca

Entre el 14 de enero y el 15 de febrero próximos, los beneficiarios de la Caja en ambas regiones pueden postularse al subsidio educativo para el pago de mensualidad en instituciones privadas, desde el grado transición hasta el grado once. Reclama el formulario y consulta los requisitos en nuestras sedes. Asimismo, a partir de febrero los hogares comunitarios, centros de

desarrollo infantil CDI y preescolares e instituciones públicas están invitados a matricularse para participar en las experiencias que se desarrollan en la ludotecas experimentales.

Informes en los siguientes teléfonos:
Caucasia: 839 5888 ext. 3351
Santa Rosa de Osos: 860 7465 ext. 3181



📍 Suroeste

Estamos en temporada de matrículas para los diferentes cursos deportivos que ofrece Comfenalco en la región.

Pregunta por los cursos en natación e hidroaeróbicos que, a partir del 26 de enero, se dictarán todos los sábados en los municipios de Andes, Urrao, Támesis, Hispania y Amagá. Asimismo, ofrecemos programación en yoga y diversos géneros de baile en otros municipios como Jardín y Ciudad Bolívar.

Tarifas diferenciales para afiliados.
Informes e inscripciones en el 511 3133 ext. 3309



El programa de desarrollo del pensamiento creativo, Crisol, ofrece a partir de febrero, los siguientes programas y actividades pedagógicas diseñadas para niños y jóvenes del suroeste antioqueño, en los diferentes grupos de edad.

- Taller de estimulación adecuada: *Crear para Crecer*. Se ofrece en la Unidad de Servicios de la Caja en Andes, el Hotel Hacienda Balandu de Jardín y en la Casa de la Cultura de Ciudad Bolívar, dirigido a bebés entre 2 y 48 meses de edad.
- Taller creativo artístico expresión color: *Imaginación, arte y creatividad*. Se realiza en la Unidad de Servicios de Andes para niños entre 4 y 10 años.

Informes en el 511 3133 ext. 3314

Aprovecha



¿QUIERES EXPONER TUS OBRAS?

La Sala de Exposiciones del Club Comfenalco La Playa tiene abiertas sus puertas para las propuestas de artistas locales emergentes y consolidados, con el fin de dar visibilidad a sus trabajos artísticos.

Las propuestas elegidas por un comité interno, bajo los criterios de viabilidad, pertinencia y conceptualización, serán presentadas a la comunidad en la Sala de Exposiciones del Club La Playa, donde un promedio de 4.800 personas visitan cada mes las exposiciones.

Los interesados deben escribir un correo electrónico a cultura@comfenalcoantioquia.com con nombres completos, teléfono de contacto y fotos con su propuesta artística o portafolio.

Fechas de convocatoria:
Hasta el 20 de enero próximo.

Informes:
Teléfono 291 20 20
ext. 2111-2109-2114



Conoce

CURSOS DEPORTIVOS EN INSCRIPCIONES

Están abiertas las matrículas para los cursos y programas deportivos del primer trimestre del año, en el Club La Playa y el Parque Club Comfenalco Guayabal.

Natación, hidroaeróbicos, pilates, tenis, taekwondo y yoga son algunos de los deportes que niños y grandes pueden practicar esta temporada, además de ritmos de baile como bachata, merengue, bolero, salsa y porro, entre otras clases que te ayudarán a mantenerte activo.

Inscripciones para alumnos nuevos: hasta el 9 de enero de 2019.
Consulta la oferta y tarifas en www.comfenalcoantioquia.com



Vive

PROGRAMACIÓN PERMANENTE DE CINE

Cuando se apagan las luces en el auditorio principal de la Casa de la Lectura Infantil, y comienza a rodar el proyector, es la hora del cine. Con programas diseñados para los diferentes públicos e intereses, Comfenalco Antioquia busca llevar esta forma de expresión artística al mayor número de personas de la ciudad.

Disfruta la programación permanente de cine que ofrece la Casa de la Lectura Infantil, con entrada gratuita para todos.

Cinema paradiso:
Ciclo dirigido a toda la familia para disfrutar de una tarde de cine y dejar volar la imaginación.
¿Cuándo? Sábados, 2:00 p.m.

Cinema azul:
Franja de cine independiente, en la que se proyectan producciones que comúnmente no llegan a las salas comerciales de la ciudad.
¿Cuándo? Sábados, 4:00 p.m.

Lunes de tensión:
Lo mejor del cine de terror en un ciclo diseñado para los amigos de la oscuridad.
¿Cuándo? Lunes, 4:00 p.m.



NUEVOS SERVICIOS EMPRESARIALES

La Agencia de Gestión y Colocación de Empleo de Comfenalco Antioquia presenta sus nuevos servicios, por los que busca facilitar la contratación de personal, así como propiciar el desarrollo empresarial en el departamento.

Consultoría para la inclusión

Acompañamos a las empresas que vinculan población con barreras para ingresar al mercado laboral, con el fin de lograr una contratación sostenible, efectiva y productiva tanto para las empresas como para los empleados, así como con el objetivo de generar capacidad instalada acorde con las necesidades de los nuevos trabajadores.



Selección de personal

- **Centro de valoración de cargos estratégicos:** metodología de selección que analiza las habilidades de los candidatos, ante situaciones que podrían ocurrir en una empresa.
- **Performance:** herramienta virtual para pruebas psicotécnicas que permiten identificar las tareas que se le facilitan al

participante y aquellas que se le dificultan, para elegir así el candidato que más se ajuste al perfil.

- **Escuela de selección por destrezas:** el empresario podrá identificar si un candidato posee las competencias para desempeñar un cargo a través de la aplicación de pruebas específicas.

Jornadas empresariales

Capacitación para la búsqueda de personal, que aborda metodologías y estrategias de convocatorias, perfilamiento y divulgación.

Actualización para cargos específicos

Procesos de formación y actualización en:

- Normas NIIF.
- Normas relacionadas con Seguridad y Salud en el trabajo.
- Normas laborales.

Mayores informes en el teléfono **444 9184** opción 1



Rejuvenecimiento Láser de Piel

DESPUÉS

ANTES

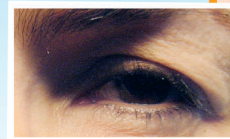

Cirugía de Ojos con Rayos Láser En las mejores clínicas de Medellín

Miopía • Estrabismos
Catarata • Queratocono
Presbicia • Hipermetropía
Pterigios • Blefaroplastia
Mínima incapacidad ambulatoria

Cirugía de Párpados - Bótox



Dr. Boris Ramírez Serafinoff

Oftalmólogo Cirujano de la Universidad Militar.
Cirujano Oculoplástico de APEC México.
Cirujano de Catarata de Hande Hospital India.
Cirujano Refractivo.

GRATIS

Valoración inicial
(Topografía y Paquimetría)

Medellín

Centro Comercial Villanueva • Piso 2 - Local 209 • Tel.: 251 44 44





INSPIRACIÓN



Educación para todos

Comfenalco ofrece programas de formación para potenciar el desarrollo de habilidades de acuerdo con las necesidades y metas de sus públicos.

EDUCACIÓN FORMAL

Programa dirigido a jóvenes en extraedad y adultos que no han terminado sus estudios de formación básica, afiliados a la Caja, en las categorías A y B, así como a no afiliados.

Requisitos:

Básica Primaria

1º, 2º, 3º - Tener 13 años de edad o más.
4º, 5º - Ser mayor de 14 años.

Secundaria

6º, 7º - Ser mayor de 15 años.
8º, 9º - Tener 16 años o más.

Media

10º, 11º - Tener más de 18 años de edad.



Proceso de inscripción:

- Diligenciar el formulario de inscripción y presentarlo, junto con los demás documentos requeridos, en la Secretaría Académica de las diferentes sedes del Instituto de Educación Comfenalco o a través del Gestor de Educación en los casos de grupos empresariales.



Más de **1.000**
estudiantes atendidos durante
el año 2018

Tarifas:

- Los estudiantes afiliados y beneficiarios de la Caja, en las categorías A y B reciben la formación gratis.
- Los afiliados pertenecientes a la categoría C y no afiliados pagan mensualidades desde \$35.000 según el ciclo formativo.



Los ciclos formativos se dictan en espacios adecuados por cada empresa y en las sedes del Instituto de Educación Comfenalco en las diferentes regiones del departamento.

TRANSFORMANDO ESQUEMAS

Proyectos educativos que buscan reconocer, fortalecer y transformar las prácticas culturales y educativas, con el propósito de mejorar el nivel de vida de los antioqueños.

EDUCACIÓN PARA EL TRABAJO Y EL DESARROLLO HUMANO

FORMACIÓN TÉCNICA LABORAL

En programas de cocina, estética facial y capilar, operación logística, entre otros que responden a las necesidades e intereses de la comunidad.

Requisitos:

- Haber aprobado el noveno grado de educación básica.
- Tener más de 16 años de edad.



Inscripciones:

- Al inicio de cada semestre.
- El formato de inscripción puede descargarse del sitio web de Comfenalco Antioquia o reclamar en el Instituto de Educación Comfenalco Palacé.



PROGRAMAS DE INGLÉS

Oferta en diferentes niveles para niños, jóvenes y adultos, ajustados a las exigencias del Marco Común Europeo, debidamente certificados.

CURSOS CORTOS

Agrupados en diferentes escuelas como gastronomía, belleza, sistemas y manualidades, con miras al emprendimiento y el desarrollo productivo.

Más de
20.000
usuarios atendidos en cursos cortos en Antioquia

Inscripciones:

- Según demanda en cada región. Pregunte por la oferta educativa en la Unidad de Servicios Comfenalco más cercana.



Los cursos y programas de formación técnica se realizan en instituciones y parques educativos, instalaciones de las empresas que solicitan el servicio y en centros de servicio de Comfenalco en el Valle de Aburrá, Suroeste, Occidente, Urabá, Bajo Cauca, Norte y Oriente antioqueño.

Tarifas diferenciales según categoría de afiliación.

EMPRENDIMIENTO Y DESARROLLO EMPRESARIAL

SERVICIOS DE FORMACIÓN Y CONSULTORÍA

Talleres diseñados a la medida de las empresas de las diferentes subregiones de Antioquia en sostenibilidad, fortalecimiento de equipos de trabajo, implementación del Sistema de Gestión de la Seguridad y Salud en el Trabajo, entre otros temas. Duración mínima de 4 horas.



Se ofrecen en espacios acordados con las empresas solicitantes del servicio.

6.852

trabajadores en 159 empresas atendidos en cursos empresariales durante 2018.

TRABAJO SEGURO EN ALTURAS:

Oferta permanente en diferentes niveles que se llevan a cabo en campos de entrenamientos propios y avalados por el Ministerio de Trabajo en Urabá, Oriente, Suroeste, Occidente y Valle de Aburrá.

Tarifas subsidiadas:

Desde \$178.000 por persona afiliada (curso avanzado)



768

personas certificadas en trabajo seguro en alturas.

Mayor información sobre la oferta educativa de Comfenalco en tu región en los teléfonos **444 7110** y **018000427111**.

www.comfenalcoantioquia.com





Una cocina de puertas abiertas

En la Escuela de Gastronomía, un grupo de estudiantes con discapacidad auditiva se apropia sin problema de todas las recetas.

Los únicos requisitos para estar en esta cocina son las ganas y la pasión por el aprendizaje. No es necesario ser un chef de alta categoría o tener todos los secretos de las abuelas, tampoco es necesario el sentido de la escucha, como es el caso de Erika, Cristina y Rosi. Aquí se comunican con las manos, con las expresiones faciales, con los sabores y hasta con las bromas que le juegan a su profesor Miguel Guerra, quien todavía está aprendiendo el lenguaje de señas y ellas, con la ventaja que le llevan, le hacen malas caras cuando saborean algo que él acaba de cocinar, pero en realidad el plato está perfecto.

Así es la relación entre el “profe” y sus estudiantes. Ellas aprenden de su experticia con los ingredientes y él de otro lenguaje. “Ellas trabajan igual que todos sus compañeros, la única diferencia es que no pueden escuchar. Yo no lo veo como una discapacidad. El equipo hace las cosas muy bien, comprenden todo lo que se les explica. Para mí es muy normal porque todo el proceso se da de forma muy orgánica. Además, ellas hacen que el trabajo se vea muy sencillo, saben leer perfectamente los labios y son muy visuales”, complementa Miguel, instructor líder de la Escuela de Gastronomía.

Erika, Cristina y Rosi llegaron a Comfenalco a través de la Agencia de Gestión y Colocación de Empleo, donde las han incentivado para capacitarse, conseguir un trabajo y, por qué no, emprender su propio negocio.



Rosi Paola Tuirán

“La experiencia ha sido muy buena. Hay recetas que son más complejas que otras, entonces uno aprovecha y se va a practicar a la casa. Allá puede experimentar, agregar esencias y otros ingredientes. [...] En Comfenalco las oportunidades son muy buenas. Este servicio de la agencia es gratuito, nos apoyan con la intérprete y el ambiente con el profe es muy divertido. Hay mucha empatía entre todos nosotros”.

Erika García

“Me gradué de una Técnica en Logística y también hice una técnica en cocina en el Sena. Aquí el aprendizaje ha sido muy fácil. La orientación que nos da el profesor es muy buena, además somos muy visuales entonces nos ha ido muy bien con todo el proceso. [...] En mis redes sociales me gusta publicar las preparaciones que hago y les digo a todos que vayan, que aprovechen. Es una forma de inspirar a otros compañeros”.



Cristina Arteaga

“La repostería puede ser una buena oportunidad para emprender un negocio propio, por eso vinimos aquí a capacitarnos. El gran reto ha sido encontrar el punto perfecto en las preparaciones: que no quede muy dulce pero tampoco muy simple. La idea es atinarle al equilibrio entre esos sabores”, cuenta. Cristina estudió Venta de Productos y Servicios en el Sena y su sueño es entrar a la universidad para estudiar Matemáticas.



Esta iniciativa nació con el objetivo de capacitar a los beneficiarios e incrementar sus posibilidades laborales.

DISEÑO UNIVERSAL DE APRENDIZAJE (DUA)

Es un método que busca eliminar las barreras entre la educación y las personas que cuentan con algún tipo de discapacidad. Desde Comfenalco Antioquia se emplean múltiples estrategias para facilitar la formación de los beneficiarios, teniendo en

cuenta sus mayores necesidades, para que las clases transcurran con normalidad. En este caso específico contamos con la ayuda de una intérprete, que está todo el tiempo en la cocina y se encarga de ser el puente entre estudiantes y profesores.

Mayores informes en **444 7110**
www.comfenalcoantioquia.com



Pensar, escribir y hablar en inglés

Comfenalco prepara a los estudiantes para asumir situaciones cotidianas y retos laborales complejos con total propiedad del idioma.

El método

La comunicación y el uso de las imágenes hacen parte de las herramientas utilizadas en clase. Con ellas se fomenta el debate, la conversación y la capacidad para expresarse en público. El principal objetivo es que cada estudiante se acerque al idioma de forma natural, desde el uso, no desde la repetición y repaso tradicionales.



El proceso

Se divide en dos estrategias. La primera se enfoca en la creación de cursos según la edad y el dominio del idioma: infantil (6 - 7 años), niños (8-11 años), adolescentes (12-14), jóvenes y adultos (de los 14 años en adelante) y otro en esta misma categoría en un nivel más avanzado. La segunda es una oferta empresarial por franjas, donde se avanza según el desarrollo de competencias.



El resultado

Desde actividades tan sencillas como ver películas sin subtítulos, hasta leer libros y escuchar programas radiales en inglés. Estos son los primeros pasos para, posteriormente, escribir ensayos, responder a una entrevista de trabajo o sostener una charla con un nativo. Este es un proceso de aprendizaje que fortalece el crecimiento personal y profesional.



¿DÓNDE SE OFRECE EL PROGRAMA DE LENGUA EXTRANJERA?

- En las sedes Comfenalco de Rionegro, Bello, Envigado, Itagüí y Palacé. Así como en las sedes regionales, dónde se dicta como un curso corto.
- Como servicio empresarial se presta en las instalaciones de cada entidad.
- Comfenalco cuenta con el convenio para otorgar el certificado internacional del manejo del idioma.

Mayores informes en

www.comfenalcoantioquia.com



EN MEDELLÍN

La Caja tiene más de 8 años de experiencia desarrollando el programa de Inglés intensivo a tres instituciones privadas, fortaleciendo las habilidades de la segunda lengua e impactando a más de 1.900 estudiantes desde los grados de transición a once.

POR UN RIONEGRO BILINGÜE

Comfenalco es una de las entidades vinculadas con Rionegro Bilingüe, proyecto que nace del plan de desarrollo de la administración local con la intención de impulsar a sus habitantes para que se

apropien del inglés como segunda lengua. El programa certificado de Lengua Extranjera de nuestra caja también se replica en este municipio y apoya los distintos planes implementados.

Sábados

La voz del libro

Es un club pensado para invidentes. Abre sus puertas cada sábado para compartir las lecturas de un grupo de obras elegidas para emprender un viaje sensorial a través de los libros.

¿Dónde? Aula de formación Casa de la Lectura Infantil.

¿Hora? 2:00 p.m.

¿Dudas? 575 2250.



Martes

Club de lectura para personas con discapacidad auditiva

Este es un espacio para compartir lecturas y debatir distintas noticias de actualidad en lengua de señas colombiana. Se hace cada martes bajo la orientación de un promotor de lectura especializado.

¿Dónde? Club Comfenalco La Playa, auditorio sexto piso.

¿Hora? 4:00 p.m.

¿Dudas? 511 2133.



Lunes a sábado

En la gran pantalla

Días de cine es un programa de micro ciclos que le apuesta a la proyección de películas con una temática específica. La cartelera estará disponible para todo el público de lunes a sábado, hasta el 26 de enero.

¿Dónde? Casa de la lectura infantil

¿Hora? 4:00 p.m.

¿Dudas? 575 2250.

Teatro en la oscuridad

Los últimos sábados de cada mes, a las 2:00 p.m., en el auditorio del sexto piso del Club Comfenalco La Playa se realiza el Teatro en la oscuridad, un espacio para el público invidente donde se leen distintas obras de teatro. Información en el 511 2133.

Jugar con las formas

El sábado 26 de enero en la sede educativa Palacé inicia el Taller de escultura: objetos asombrosos. Dura 20 horas. Tarifas desde \$60.400 según la categoría de afiliación. Información en el 444 7110.

Ritmos colombianos

El 30 de enero en el Clud Edad Dorada inicia el taller de canto y cuerdas colombianas: guitarra, bandola y tiple. Tarifas desde \$67.200 según la categoría de afiliación. Información en el 444 7110.

Alfabetización digital

La sala de recursos digitales de la Biblioteca Pública Comfenalco La Aldea cuenta con talleres para aprender el uso básico del computador, navegar por un internet y sacarle provecho a un celular. Inicia el sábado 2 de febrero. Inscripción previa. Más información en 281 8100.

Pensamiento creativo

El taller artístico Expresión Color: imaginación, arte y creatividad está pensado para que los niños desde los 4 a los 12 años desarrollen sus habilidades artísticas. Inicia el sábado 16 de febrero en la Maison Marie Poussepin y en el Club Edad Dorada. Información en el 444 7110.

Viajes Comfenálco Antioquia

Enero-febrero 2019

Para conocer todos nuestros destinos ingresa a www.comfenalcoantioquia.com



Por tierra

Tour pueblos patrimonio

Santa Fe de Antioquia, Jardín y Jericó
 Fechas: enero 19 al 20, febrero 16 al 17, marzo 16 al 17
Valor por persona: desde \$325.000 en habitación múltiple

Tour Hacienda Nápoles

Fechas de salida: todos los jueves, sábados, domingos y festivos del 1 de enero al 31 de marzo.
Valor por persona: afiliado: \$152.000, no afiliado: \$158.000

Tou Hacienda Nápoles (1 noche)

Fechas de salida: todos los sábados regresando domingo (excepto festivos), del 1 de enero al 31 de marzo.
Valor por persona: desde \$325.000 en habitación múltiple.

Tour vuelta a Oriente

El Retiro, La Ceja, Rionegro, San Antonio de Pereira y El Carmen de Viboral.
Fechas: enero 3 y 17, febrero 10 y 24, marzo 10 y 24.
Valor por persona: afiliado: \$94.000, no afiliado: \$98.000.

Tour de las frutas

San Jerónimo, Sopetrán y Santa Fé de Antioquia.
Fechas de salida: enero 5, 6 y 20, febrero 3 y 17, marzo 3, 17, 24 y 31.
Valor por persona: afiliado: \$94.000, no afiliado: \$98.000.



Puente de Occidente, Santa Fe de Antioquia

Ruta del embalse

El Peñol - Guatapé.
Fechas de salida: salidas diarias del 1 de enero al 31 de marzo.
Valor por persona: afiliado: \$76.000, no afiliado: \$79.000

Tour de la leche

San Pedro de Los Milagros, Entrerrios y Santa Rosa de Osos.
Fechas de salida: enero 2, 5, 6 y 20, febrero 3 y 17, marzo 3, 17, 24 y 31.
Valor por persona: afiliado: \$94.000, no afiliado: \$98.000.



Por aire

Santa Marta

Fechas de venta: febrero 4 al 16.
¡Tarifas de súper promoción!
 (Planes sujetos a disponibilidad)



Santander

Fechas de salida: enero 11 al 15, 17 al 21 y 18 al 22, febrero 7 al 11, 8 al 12 y 22 al 26, marzo 15 al 19 y 22 al 26.
Incluye: traslados a aeropuertos y otros especificados, tiquetes aéreos, alojamiento 3 noches en San Gil y 1 en Guadalupe, desayunos y cenas, ingreso al Parque Gallineral, el Chicamocha y visitas especificadas, seguro de viaje, tarjeta de asistencia médica y guía.

No incluye: gastos y servicios no especificados.
Valor por persona: desde \$859.000 en acomodación múltiple.

Santa Marta

Fechas de salida: enero 19 al 23, 24 al 28, febrero 2 al 6, 7 al 11, 14 al 18, 21 al 25, marzo 7 al 11 y 21 al 25.
Incluye: traslados, tiquetes aéreos, alojamiento 4 noches, desayuno y cena por noche de alojamiento, integración en la playa, excursión a Playa Blanca, tour a Buritica, seguro de viaje, tarjeta de asistencia médica y guía.

No incluye: gastos y servicios no especificados.
Valor por persona: Desde \$789.000 en acomodación múltiple.

San Andrés

Vigencia: temporada baja hasta el 30 de noviembre de 2019, como última fecha de regreso.
Incluye: Traslados a aeropuertos, tiquetes aéreos e impuestos, tarjeta de turismo, alojamiento 4 noches, seguro hotelero, tarjeta de asistencia médica, alimentación de acuerdo al plan elegido, tours especificados.

No incluye: impuestos ecológicos y gastos y servicios no especificados.
Valor por persona: desde \$1.369.000 en acomodación múltiple.

Internacionales

Turquía increíble

En el punto de encuentro entre Europa y Asia, emerge "la reina de las ciudades".

Fechas: febrero 10 al 22.
Valor por persona: desde \$4.971.000 en acomodación doble.
Fechas de salida: abril 7 al 19 de 2019
Valor por persona: desde \$5.371.000 en acomodación doble.
Incluye: Tiquetes aéreos con impuestos Bogotá - Estambul - Bogotá, 4 noches en Estambul, 3 en Capadocia, 1 en Pamukkale, 2 en la zona de Izmir, alimentación (10 desayunos, 6 almuerzos y 5 cenas —no incluye bebidas—), tour Capadocia oculta y fantástica, tour Joyas de Constantinopla, asistencia médica (consulta suplemento para mayores de 75 años), guías locales, fee bancario.
No incluye: propinas y gastos y servicios no especificados.



El Gran Bazar de Estambul, el mercado más grande y antiguo de la ciudad.



No te pierdas el postre turco por excelencia de Turquía, el Baklava.

Amor a primera Europa

Fechas de salida: 4 al 19 de abril y 16 al 31 de mayo.
Incluye: tiquetes aéreo Medellín - Madrid - Medellín, impuestos y cargos por servicios, guía acompañante desde Colombia, traslado de llegada y salida, alojamiento a 14 noches, alimentación (desayunos), 6 visitas con acomodación doble.

guía local en Madrid, Barcelona, Roma, Florencia, Zurich, París al viajero.
No incluye: propinas, gastos y servicios no especificados en el programa.
Valor por persona: desde \$7.299.000 en





Zoo Parque Los Caimanes

Caucasia

Fechas: enero 4 al 7,

marzo 21 al 24 y abril 17 al 20.

Valor por persona: desde \$456,000 en acomodación múltiple.

Cispatá Marina Resort

¡Disfruta una semana en las mejores playas de San Antero!

Vigencia: del 2 de febrero al 31 de mayo, como última fecha de regreso.

Incluye: alojamiento 7 noches en apartamento para 4 personas (ingresando sábado, saliendo sábado) y seguro hotelero. **No incluye:** gastos y servicios no especificados.

Valor alojamiento para 4 personas: \$1,000,000

*Validar disponibilidad y restricciones



A 20 minutos de Cispatá, en el municipio de Lórica, es un indispensable visitar el mercado El Ranchón, Patrimonio Cultural de Colombia.

Desierto de la Tatacoa y San Agustín

Fechas: enero 2 al 7, 8 al 13 y 16 al 21, febrero 6 al 11, 13 al 18, 20 al 25 y 27 al 4 de marzo.

Valor por persona: desde \$725,000 en acomodación múltiple.

Coveñas

Fechas: enero 4 al 7, 10 al 13, 17 al 20, 24 al 27 y marzo 22 al 25.

Valor por persona: desde \$336,000 en acomodación múltiple.

Promoción: febrero 21 al 24 de 2019.

Valor por persona: desde \$299,000 en acomodación múltiple.

Eje Cafetero

Fechas: enero 5 al 8, 8 al 11, 11 al 14, 15 al 18, 18 al 21, 22 al 25, 25 al 28.

Valor por persona: desde \$370,000 en acomodación múltiple. **Fechas:** febrero 1 al 4, 5 al 8, 8 al 11, 12 al 15, 15 al 18, 19 al 22, 22 al 25 y 26 al 1 de marzo.

Valor por persona: desde \$341,000 en acomodación múltiple.

Fechas: marzo 1 al 4, 5 al 8, 8 al 11, 12 al 15, 15 al 18, 19 al 22, 22 al 25, 26 al 29 y 29 al 1 de

Valor por persona: desde \$355,000 en acomodación múltiple.

*Todas las excursiones terrestres incluyen transporte ida y regreso en bus de turismo, alojamiento, guía acompañante durante el recorrido, tarjeta de asistencia médica y seguro de viaje. Las salidas se garantizan mínimo con veinte personas. Tarifas por persona.

Isla Margarita (temporada baja)

el hotel, impuestos y cargos por servicios, tarjeta de asistencia al viajero.

No incluye: tours, gastos y servicios no especificados en el programa.

Valor por persona: desde \$1,419,000 en acomodación triple.

Cuba

Vigencia: enero 3 a marzo 31.

Incluye: alojamiento 2 noches en la Habana y 3 en Varadero, alimentación en la Habana (desayuno y cena no incluye bebidas), alimentación en Varadero (desayuno, almuerzo y cena), city tour por la Habana Vieja y moderna, traslados aeropuerto – Hotel Habana-

hotel Varadero – aeropuerto Habana, impuestos hoteleros y tarjeta de asistencia médica.

No incluye: tickets aéreos (USD 475 aprox.), fee bancario, tarjeta de turismo (USD 20 aprox.), gastos y servicios no especificados.

Valor por persona: desde USD 661 en acomodación triple.



Turquía increíble con Dubai

Fechas: febrero 27 al 13 de marzo, marzo 13 al 27, y junio 2 al 16.

Incluye: tickets aéreos con impuestos Bogotá –

Estambul – Dubái –

Estambul, 3 en Capadocia

Estambul, 1 en la zona

de Izmir y 4 en Dubai, ali-

mentación (12 desayunos,

7 almuerzos y 7 cenas sin

bebidas), traslados, excu-

rsión Estambul Clásico, visi-

tas a Pamukkale, Efeso, zona

de Izmir y Konya, asistencia médica (consultar suplemento para mayores de 75 años), guías locales.

No incluye: visa a Dubái (USD 100 aprox.), obligatorio emitir 30 días antes de la salida, Impuesto de turismo Dirham de USD 6 diarios por habitación, propinas obligatorias (USD 80 aprox.), gastos y servicios no especificados.

Valor por persona: desde \$7,571,000 en acomodación doble.

Planes quinceañeras Cancún

Fecha: junio 20 al 27.

Incluye: reunión informativa, guía, tickets aéreos, impuestos de salida, impuestos hoteleros, 7 noches de alojamiento en el Hotel Xcaret, tarjeta de asistencia al viajero, alimentación, 2 noches de

rumba, ingreso a parques temáticos cena y obsequios especiales.

No incluye: trámite de pasaporte, gastos y servicios no especificados.

Valor por persona: desde USD 2495 en acomodación múltiple.

Por tierra

Fechas: enero 2 al 7 y 8 al 13.

Valor por persona: desde \$725,000 en

acomodación múltiple.

Fechas: enero 16 al 21, febrero 6 al 11, 13 al 18, 20 al 25, 27 al 4 de marzo.

Valor por persona: \$650,000 en acomodación múltiple.



Enero-febrero 2019

Cocina light

Las recetas saludables también tienen su encanto. Ideas para aplicarlas en tu cocina. El curso incluye materiales.

Tarifa: desde \$28.000 según categoría de afiliación.

¿Dónde? Sede Educativa Palacé, cerca de la estación Parque Berrío.

¿Cuándo? Inicia el 28 de enero. **¿Dudas?** 444 7110.



Fotografía digital para principiantes

Para ingresar es necesario tener una cámara fotográfica o un celular de última generación.

Tarifa: desde \$54.000 según categoría de afiliación.

¿Dónde? Universidad Antonio Nariño y Unidad de Servicios Rionegro.

¿Cuándo? Inicia el 19 de enero y el 12 de febrero, respectivamente.

¿Dudas? 444 7110.

Trabajo seguro en alturas

Cuenta con cinco opciones diferentes. Se elige la adecuada teniendo en cuenta objetivos personales.

Tarifa: desde \$32.500. Varía según el nivel del curso y la categoría de afiliación.

¿Dónde? Sede Educativa Palacé y en la Unidad de Servicios Rionegro.

¿Dudas? 561 7708.

Taller de pintura: técnicas mixtas

Hace parte del programa de artes plásticas y visuales. Inicia el jueves 31 de enero a las 5:00 p.m. Dura 20 horas. No incluye materiales.

Tarifa: desde \$67.000

según categoría de afiliación.

¿Dónde? Sede Educativa Palacé, cerca a la estación Parque Berrío.

¿Dudas? 444 7110.



Entrenamiento funcional

Desde el 15 de enero en el Club Comfenalco La Playa y desde el 22 en el Parque Club Comfenalco Guayabal. Informes: 444 7110.

- Si usted es mayor de 55 años y desea viajar en unos de nuestros programas aéreos, le ofrecemos descuento del 3% aplicable a la porción terrestre antes de impuestos. No aplica para outlet.
- Para maestros del Magisterio, afiliados a Comfenalco Antioquia, ofrecemos en cualquiera de nuestros programas aéreos, un descuento del 3% aplicable a la porción terrestre antes de impuestos. No aplica para outlet.
- Los precios en dólares y euros son liquidados al valor de la tasa representativa del mercado (TRM) del día en que se efectúe el pago, dicha tasa puede presentar variaciones día a día.
- Todas las tarifas son por persona, los planes están sujetos a cambio sin previo aviso. Sujetos a disponibilidad.
- Consultar con un asesor de viajes las vigencias, condiciones, formas de pago, requisitos, observaciones importantes, restricciones, impuestos, documentos de viaje (varía de acuerdo a su nacionalidad), cancelaciones y penalidades aplicables para cada programa. Consultar reglamento

Cocina casera

Del 27 de enero al 13 de febrero. El estudiante debe traer delantal, gorro y malla. En la Sede Educativa Palacé. Informes: 444 7110.

Hidroginmasia prenatal

El viernes 25 de enero en el Parque Club Comfenalco Guayabal. Dura 10 horas. Informes: 444 7110.

Música, movimiento y color

Para niños de 4 a 6 años. Inicia el 19 de enero en la Sede Educativa Palacé y el 8 de febrero en la Unidad de Servicios Rionegro. Informes: 444 7110.

Yoga

Para adultos mayores de 50 años. Inicia el 18 de enero en el Club Edad Dorada. Calle 59 # 45 D - 42, Prado Centro. Informes: 444 7110.

ta al régimen de responsabilidad que establece la ley 300/96, D.R. 1075/97, Decreto 2438 de 2010 y las normas que los modifiquen, adicionen o reformen. La responsabilidad del organizador del plan o paquete turístico se limita a los términos y condiciones del programa en relación con la prestación y calidad de los servicios. En desarrollo de lo dispuesto en el artículo 17 de la ley 679 de 2001, la agencia advierte al turista que la explotación y el abuso sexual de menores de edad en el país

- Mayores informes: Agencia de Viajes Palacé: 510 83 33 - 510 83 21; Centros
- **De Servicios:** Puerta del Norte, Punto Clave, Belén, Mayorca, Rionegro y Enviado. Call Center 444 7110.



BIENESTAR

Memoria paso a paso

Caminar el Centro es revivir su historia y su presente. Una transformación en la que las sedes de Comfenalco tienen mucho que contar.

Era el año 1972. La construcción de la avenida Oriental sobre el tramo que hasta entonces se conocía como la Unión Fraternal, entre La Playa y Maracaibo, se había llevado consigo el Palacio Arzobispal. La época esplendorosa de La Playa cedía ante la demanda de una ciudad moderna, transformando por completo esa zona de la quebrada arriba, donde se erigían las residencias de las clases más pudientes.

Cuatro décadas después, todas las semanas Camilo Valencia transita por esas mismas calles. Entre las altas edificaciones, busca lo que queda de las antiguas casas y espacios que dan cuenta de lo que fue la antesala a la renovación urbana del Centro; referentes que le permitan entender la Medellín que habita y que hoy intenta explicar y compartir con los habitantes de a pie, a través de los recorridos que organiza con el Servicio de Información Local de Comfenalco.

De esas casonas que caracteriza-

ron el sector en el siglo XIX, la única que queda en pie es la antigua Casa Barrientos. Construida en 1870, fue declarada patrimonio arquitectónico de la ciudad y luego restaurada para funcionar como la nueva Casa de la Lectura Infantil de Comfenalco. Bajo petición, es posible realizar recorridos guiados por la casa y revivir su memoria, según cuenta Pablo Monsalve, auxiliar de la biblioteca y uno de los encargados de dar a conocer esos detalles históricos y arquitectónicos del lugar a niños, estudiantes, públicos especializados e incluso reinsertados que redescubren este espacio mientras se conectan con la realidad de la época, "porque esa es nuestra premisa, que la gente conozca cuál era la Medellín donde estaba ubicada la Casa, qué era lo que había alrededor y cómo se utiliza ahora".

Caminar por el centro de la ciudad es conectarse con su historia y evolución. Esta es una de las formas que la Caja ha encontrado



para incitar nuevas miradas y reflexiones sobre la urbe en la que vivimos. "Uno cruza la Oriental hacia abajo y siente más afán, no es lo mismo. Hay más gente, se siente distinto", explica Camilo al hablar de las diferencias de los cuadrantes que nacen del cruce de La Playa con la Oriental. Así como hace un siglo, arriba estaban las casas más glamurosas y los primeros espacios culturales de la ciudad, y abajo se encontraban las residencias de bahareque y paja y se abría paso el comercio, hoy se conservan particularidades que le dan un toque especial a cada zona.

**RUTAS PARA
ACERCARSE AL CENTRO**

Noroccidente



Iglesia
La Veracruz



Palacio Rafael
Uribe Uribe

*Antiguo Palacio de la
Gobernación, declarado patri-
monio arquitectónico en 1982.*



Museo
de Antioquia.

Sobre la esquina de La Playa con la Oriental, el **edificio Vicente Uribe Rendón**, hoy es un símbolo de la modernización de la ciudad. En la memoria quedarán los amplios ventanales y jardines del antiguo **Palacio Arzobispal** diseñado por el arquitecto francés Carlos Emile Carré, por encargo de un acaudalado ciudadano como regalo de boda para su hijo. Entre el tiempo que fue propiedad de José María Amador y el periodo en el que perteneció a la arquidiócesis no llegaron a pasar 100 años.



Diagonal a este espacio, lindando con la Casa de la Lectura Infantil, se encuentra el Club Comfenalco La Playa, construido en la segunda mitad del siglo XX. Una muestra de convergencia histórica, pero también un referente cultural y educativo, pues en él se articulan la biblioteca, programas especializados para personas en situación de discapacidad, piscina, gimnasios y salones de baile que han acogido por años a los diferentes públicos de la ciudad.



Hace 40 años, en el Club La Playa, nació el sistema de bibliotecas de Comfenalco con la Biblioteca Héctor González Mejía, que hoy cuenta con una colección cercana a los 60 mil volúmenes.

Un par de cuadras arriba del Club La Playa, otros espacios aun guardan historias que dan cuenta de nuestro pasado y presente. En una de las dos casas que se conectaron internamente para crear la sede de **Profamilia**, vivió un señor de apellido Bernal, con una familia muy numerosa, que luego adquiriría un amplio terreno en una loma de Belén que hoy lleva su nombre. A su vez, el **Palacio de Bellas Artes** se conserva como una de las grandes obras que dejó la Sociedad de Mejoras Públicas, diseñado por el arquitecto Nel Rodríguez en 1925, con un estilo republicano y su característica forma de octaedro, llegó a ser presidido por Francisco Cano y Pedro Nel Gómez y fue declarado patrimonio de la nación en 1966.



Norte



Catedral Metropolitana

Diseñado por el arquitecto francés Charles Emile Carré y declarada Monumento Nacional de Colombia en 1982.

Teatro Lido

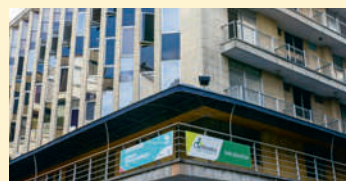

Instituto de Educación Comfenalco Antioquia

Ofrece variedad de programas técnicos laborales y cursos especializados.

Templo de los 12 apóstoles



Más al norte, otros espacios de la Caja se han ganado un lugar en la memoria reciente de la ciudad. En la sede administrativa **Comfenalco Palacé**, que en sus inicios fue propiedad de la comunidad de hermanos Franciscanos, convergen desde 1989 los principales servicios de la Caja, dirigidos a impulsar programas en materia de vivienda, crédito, subsidios, fomento de la salud, desarrollo social, entre otros. Diagonal a esta sede se encuentra el Instituto de Educación Comfenalco Antioquia, donde se ofrecen los programas de educación formal para personas en extraedad y educación para el trabajo y el desarrollo humano.

En la zona que nació a mediados del siglo XIX bajo el nombre de Villa Nueva, precisamente por ser vista como un espacio de crecimiento de la ciudad, se conservan algunas de esas casaquintas y calles espaciosas que caracterizaron la zona en la época.

La **Casa Club de la Edad Dorada de Comfenalco** conserva su fachada de estilo republicano, con elementos de gran valor arquitectónico en ventanas y portones, además de contar con una rampa que hace parte del diseño original, de gran utilidad en su uso actual como sede de los programas y servicios especiales para personas de la tercera edad. En el barrio Los Ángeles, esta casa junto a otras como la del Teatro Prado El Aguila Descalza y el Templo Masónico José María Córdova son algunas de los puntos de interés cultural que hacen parte del programa Memorias y Patrimonio de la Alcaldía de Medellín.



SERVICIO DE INFORMACIÓN LOCAL

El programa Recorriendo el Centro diseña rutas acordes con temáticas culturales y de reconocimiento de esta zona de Medellín.

A partir de 2018 los recorridos se realizarán con una periodicidad mensual que puede consultarse en la agenda cultural del portal Infolocal. Asimismo los usuarios pueden realizar las rutas por su cuenta, teniendo como base la Infoguía, también disponible en el portal.



www.infolocal.comfenalcoantioquia.com

Suroccidente



Templo Sagrado Corazón de Jesús



Antiguo Mercado de Guayaquil



Edificio Carré



Estación Medellín del Ferrocarril

Construida entre finales del siglo XIX y principios del XX, es ahora patrimonio cultural de la nación.



Regresa a clase con **los mejores privilegios**

Aprovecha la Temporada Escolar de Comfenalco Antioquia, con todos los descuentos y subsidios que te permitirán iniciar este año de la mejor forma.

SUBSIDIOS EDUCATIVOS

Los afiliados a la Caja que, sumados los salarios de ambos padres, no superen cuatro salarios mínimos mensuales, pueden postularse para recibir un subsidio en el pago de mensualidades de instituciones privadas de educación regular e instituciones especializadas en discapacidad. Los interesados pueden descargar el formulario y consultar la información completa sobre este beneficio en la página web

www.comfenalcoantioquia.com

Se otorga

100 %

de la mensualidad, con un tope máximo acorde a cada tipo de subsidio.

MATRÍCULAS UNIVERSITARIAS CON DESCUENTO

Descuentos exclusivos para afiliados y beneficiarios de la Caja, en el valor de los semestres de programas de pregrado y posgrado de las principales instituciones de educación superior y formación técnica del departamento. Algunas de las instituciones que hacen parte del programa son la Universidad de Medellín, Ces, Colegiatura Colombiana, Esumer, Uniremington, Politécnico Marco Fidel Suárez, Fundación Universitaria Católica del Norte, Unimimuto, Colegio Mayor de Antioquia y Censa. Consulta la lista completa de oferentes en el sitio web de Comfenalco y pregunta por los requisitos y condiciones en cada institución.

**Mayores informes en
444 7110**

TEMPORADA ESCOLAR

Hasta el 25 de febrero, Comfenalco Antioquia y sus aliados realizan para los afiliados a la Caja la Temporada Escolar. Almacenes de cadena y marcas especializadas se unen con una oferta de productos escolares, de hogar, aseo, mercado y tecnología a precios especiales, con descuentos del 5% al 30% según el establecimiento, productos y fechas especiales.

Descuentos del 15% en cuadernos y útiles escolares en Flamingo hasta el 25 de enero, así como en todos los productos de Almacenes Branchos, los días 5, 6 y 7 de Enero y 2, 3 y 4 de febrero. Además, descuentos del 10% en Agaval, Papelería Marión y Papelería Colombia, y hasta del 7% en los productos de la marca Maxlin en Electrónica AVS.

Bombazos Éxito

Almacenes Éxito se vincula a la temporada con descuentos especiales del 10% para afiliados. Además, los días 6, 13, 27 de enero y 3 de febrero de 2019 la cadena de almacenes en toda Antioquia ofrecerá los llamados 'bombazos', con descuentos del 20% y del 30% en productos específicos.

En las regiones

- **Jardín:** 10% en Papelería San Joaquín.
- **Yarumal:** 5% en los productos de la papelería de CSI Papelería. 10% en la línea Tutto.
- **Oriente:** 5% en Papelería Gabry.
- **Caucasia:** 10% en Tutto Caucasia. 5% en Distribuidora Popeye.
- **Urabá:** 5% por compras de contado en Librería y papelería Nueva Granada. 5% en El Punto del Uniforme. 10% en Tutto Apartadó. 5% en compras de contado en Calzado El Zaguancito.





*Ofertas sujetas a los términos definidos por cada establecimiento.

Bajamos tasas Crédito Comfenalco



La felicidad de cumplir tus sueños
está más cerca de ti.



		desde
	Mejoramiento de vivienda	0.5%
	Educación	0.5%
	Servicios de Caja de Compensación	0.99%
	Libre inversión	1.22%
	Por pignoración de Cuota Monetaria	1.4%

Solicítalo ya
444 71 10
www.comfenalcoantioquia.com

la felicidad
está en ti

Comfenalco
Antioquia

VisiLaco SuperSubsidio



EXPERIENCIAS

El paraíso de los libros

Con su Red de Bibliotecas, Comfenalco lleva artes y letras. Destacamos un programa de cada sede, pero hay más por descubrir.

Las bibliotecas son más que un oasis donde habitan los libros, también son proyectos que fomentan el desarrollo de las comunidades donde están presentes. Comfenalco cuenta con 15 en total, algunas ubicadas en el área metropolitana y otras en distintos puntos del territorio antioqueño. Cada una cuenta con una serie de programas y servicios que van desde los clubes de lectura y talleres de escritura, hasta la creación de contenidos; proyectos impulsados por las alianzas con los municipios que las acogen, como es el caso de Apartadó, Itagüí, Bello, Envigado y Medellín. Un trabajo en equipo que le permite a Comfenalco impactar cada vez a más personas.

En las regiones

El programa Paradero Paralibros Paraparques (PPP) se extiende hacia otros municipios del departamento como Granada, Amalfi, Chigorodó, Turbo, Barbosa y San Jerónimo. Es un espacio fijo ubicado en zonas alejadas del casco urbano, donde los habitantes de corregimientos y veredas tienen acceso a los más de 300 libros elegidos especialmente para el PPP.

Otras opciones

Biblioteca Pública Municipal Federico García Lorca, en Apartadó.

- Calle 93 # 96A-19, barrio Manzanares.
- Tel. 828 6177 - 828 6178.

Sala de Lectura Rionegro.

- Carrera 51 # 50-55, piso 2.
- Tel. 561 7784 - 571 7708 ext. 103

BIBLIOTECA PÚBLICA CENTRO OCCIDENTAL

Club de Lectura Abraxas

Es uno de los clubes mejor posicionados de Medellín. Sus integrantes son un grupo de adultos mayores apasionados por los libros y las historias. Se reúnen una vez por semana.

Calle 39D # 112-81
San Javier
Tel. 492 8888



PARQUE BIBLIOTECA BELÉN

Laboratorio InVerso

Es un espacio para generar conocimiento con personas invidentes, desde las experiencias y las sensaciones. En 7 años el grupo ha creado radionovelas, paisajes sonoros y un libro de tela.

Cra. 76 # 18A-19
Belén San Bernardo
Tel. 385 5555



BIBLIOTECA PÚBLICA COMFENALCO LA ALDEA

BiblioEsquina

Los libros que habitan en La Aldea salen cada semana a recorrer los parques y veredas del municipio. ¿El objetivo? Que nadie se quede sin leerlos.

Cra. 57A # 63-171
La Aldea, sector Calatrava. Itagüí
Tel. 281 8100



LECTURAS DE IDA Y VUELTA

Cruzar las puertas de las bibliotecas Comfenalco es sumergirse en un viaje donde la principal compañía es la imaginación: el gran tesoro de esta aventura.



BIBLIOTECA PÚBLICA COMFENALCO NIQUÍA

Diagonal 58 # 47B-20
Tel. 482 8282



SALA DE LECTURA CASA PARÍS

Instante Literario

Se realizan lecturas en voz alta en las instituciones educativas del barrio París. Los libros se abren durante dos horas, cada semana.

Calle 20 F # 73-36
Barrio París
Tel. 511 3133

Bello

SALA DE LECTURA COMFENALCO CASTILLA

Carrera 65 # 98-50
/ Salones 1 y 2
Tel. 511 3133 ext. 1841

BIBLIOTECA ESCOLAR SEDE EDUCATIVA COMFENALCO PALACÉ

Club de lectura bilingüe

Su misión es devorarse los libros escritos en inglés disponibles en la sede. No hay nada mejor que conocer la versión original de las historias.

Calle 50 # 54-43. Piso 5
Centro de Medellín
Tel. 511 3133 ext. 4237

BIBLIOTECA CONCERTADA ADIDA

Calle 57 # 42 -70
Tel. 229 1017 - 229 1019

BIBLIOTECA CENTRAL COMFENALCO HÉCTOR GONZÁLEZ MEJÍA

Calle 51 # 45-57 / Pisos 4 y 5
Tel. 511 2133 ext. 4427

CASADE LA LECTURA INFANTIL

Calle 51 # 45-57
Tel. 575 2250

Medellín

Itagüí

Envigado



BIBLIOTECA PÚBLICA Y PARQUE CULTURAL DÉBORA ARANGO

Taller de escritura Aquileo

El norte de esta iniciativa es promover la escritura como una forma de expresión y sensibilización entre los reclusos de la Cárcel de Envigado.

Calle 37 Sur # 45B-27
Barrio Alcalá
Sedes rurales en Envigado:
vereda Perico y vereda Pantanillo
Tel. 339 4000 ext. 4804



Las experiencias se viven mejor de a dos

Los encuentros de parejas Comfenalco representan un salvavidas cuando la rutina y las diferencias se convierten en el eje central de una relación.



Gloria Ruiz es una de las profesionales en desarrollo familiar de la caja de compensación; también es una de las líderes de los encuentros de parejas Comfenalco, un proyecto que usa las experiencias, las sensaciones y la reflexión para fortalecer ese vínculo afectivo que une a dos personas. Lo primero que aclara es que no se trata de una terapia, se asemeja más a un juego donde la meta se alcanza gracias al trabajo en equipo y el premio mayor es esa sensación de plenitud característica de los primeros días de la relación. A continuación, Gloria enumera los elementos que considera indispensables en el desarrollo de cada encuentro:

En 2018 iniciaron los encuentros con parejas LGTBI. Se espera que otras comunidades se vinculen en 2019.

UN MUNDO DE POSIBILIDADES

Los encuentros de pareja se realizan en los hoteles Comfenalco ubicados en las afueras del área metropolitana: espacios verdes y tranquilos que propician la unión. Las temáticas se transforman teniendo en cuenta las necesidades identificadas en cada sesión. Algunas son:

- La afectividad y sexualidad en la vida de pareja.
- Lo erótico sensorial en la vida de pareja.
- Entre sábanas y sueños.
- El vínculo de pareja: una posibilidad de crecer.

Mayores informes en
444 71 10

1. La admiración:

“Recordar y tener siempre presente que fue eso que los llevó a enamorarse y elegirse mutuamente como compañeros de vida. La admiración no debe perderse con los años”.

2. El erotismo:

“Es infinito. El ser humano es muy complejo y tiene muchas posibilidades de conocerse y desarrollarse desde la sexualidad para oxigenar la relación. En los encuentros les enseñamos a trabajarlo desde los sentidos”.

3. El vínculo:

“Existen una serie de elementos esenciales que vinculan a las parejas, entre ellos está la afectividad y el deseo; también la solidaridad, necesaria no solo en momentos de necesidad, también en cada instante de la vida”.

4. El amor propio:

“Amarse y respetarse a sí mismos es más importante de lo que muchos piensan. A partir de ahí es más sencillo entender qué se puede hacer para que el otro viva mejor conmigo, para que la convivencia sea armónica”.

5. La buena comunicación:

“El diálogo y las conversaciones son indispensables. Las palabras tienen poder”.

+ Educación

para **transformar vidas**

Comfenalco Antioquia apoya la educación de tu hijo

Postúlate
del **15** de enero
al **15** de febrero
2019

Tipos de subsidio para aplicar:

1. Educación regular en colegios privados para personas con o sin discapacidad.
2. Acompañamiento especializado para personas con discapacidad en instituciones con convenio.

Condiciones y restricciones:

1. Afiliados a Comfenalco cuyo ingreso familiar no supere los 4 SMMLV.
2. Aplica para colegios privados del grado transición al grado 11 para los subsidios de educación regular.
3. Cupos limitados.

La postulación no garantiza la asignación del subsidio.

Informes

444 71 10

448 97 70

auxilioseducativos@comfenalcoantioquia.com



la felicidad
está en ti

Comfenalco
Antioquia

LO SUEÑOS

“Cuando estudiamos abrimos los ojos al mundo”

Comfenalco impulsa a sus afiliados para que hagan sus sueños realidad.

El de Jhojana Márquez es graduarse y va por buen camino gracias a la oportunidad que encontró con la Caja.



El camino hacia los sueños puede complicarse en ocasiones, en especial, cuando los recursos necesarios no están a la mano. Por eso Comfenalco se convierte en el gran aliado de sus afiliados para impulsarlos hacia la meta a través de sus distintas líneas de financiación, como los créditos de libre inversión y la compra de cartera, además de una serie de créditos para compra y mejoramiento de vivienda, para turismo y, por supuesto, para educación: uno de los pilares más importantes de la Caja, y fue el que le permitió a Jhojana Márquez comenzar a hacer realidad uno de sus sueños: estudiar Contaduría.

Historias que nos inspiran

Jhojana es una apasionada por el aprendizaje. Empezó con una técnica en Contabilidad Sistematizada; después le apostó a una tecnología en Contabilidad y Finanzas; ahora está en una nueva etapa: su pregrado universitario. “Estoy estudiando Contaduría Pública. Tomé la decisión cuando encontré la forma de financiarla con Comfenalco, con ellos el interés es mucho más bajo y las cuotas son moderadas para lo que puedo pagar”.

Va a la Universidad de lunes a viernes cuando sale de la oficina donde se desempeña como auxiliar contable. “Estudiar y trabajar a la vez es muy difícil [...] A veces me toca seguir derecho, para pasar tiempo con mi hija, pero cada sacrificio cuenta cuando se recogen los frutos”, expresa. Reconoce que el camino ha estado lleno de altibajos, pero su cara se llena de felicidad cuando piensa en lo que viene y los sueños que tiene pendientes; también cuando habla de su hija. “Todo lo hago con tanto amor porque sé que ella me está observando y debo darle el mejor ejemplo”.

Jhojana piensa en la educación como un puente para realizarse como persona: “Cuando estudiamos abrimos los ojos al mundo, nos quitamos la venda que muchas veces nos pone la sociedad con sus prejuicios. Estudiar también te da libertad, mientras más independiente sea y mientras más conocimiento tenga será mucho mejor para mí”.

CAPACITACIÓN PARA EL FUTURO

La educación es un pilar indispensable para el desarrollo de una comunidad. Por eso, Comfenalco trabaja para que sus afiliados crezcan en conocimiento.

CRÉDITOS EDUCATIVOS COMFENALCO

La Caja ofrece descuentos y planes de financiación para el afiliado y los integrantes de su familia, para que todos, sin excepción, puedan emprender sus procesos educativos, ya sea con una técnica, una tecnología, o matricularse a un pregrado o un posgrado.

Las tasas aplicables según el nivel de ingresos del afiliado son: 0,50%; 0,60% y 1,20%, con plazos que pueden ir hasta los 60 meses.

Los centros de servicios también están disponibles con

asesorías durante el proceso para acceder al préstamo. Para iniciar el estudio de crédito es necesario presentar los siguientes documentos:

- Copia de la cédula.
- Colillas de pago del último mes.
- Carta laboral.
- Liquidación de la matrícula.
- El desembolso se hace a nombre de la entidad educativa.

Mayores informes en 444 7110

También puedes simular tu crédito en

www.comfenalcoantioquia.com



Tu nuevo hogar te espera



- Unidad cerrada.
- 2 alcobas.
- Salón-comedor.
- Baño.
- Cocina.
- Zona de ropas.

Informes:
310 438 44 76



- 3 alcobas.
- Espacio para futuro baño en alcoba principal.
- Baño social.
- Sala comedor.
- Cocina.
- Zona de ropas.
- Patio.

Informes:
511 31 33
ext. 3310
310 440 10 64

la felicidad
está en ti

Comfenalco
Antioquia

Comfenalco
Antioquia



TEMPORADA ESCOLAR 2019

LLEVATELO
TODO

Entre el 2 de enero y el 25 de febrero de 2019
DESCUENTOS ENTRE EL 5% Y EL 30%

Aplican condiciones y restricciones.
www.comfenalcoantioquia.com

Nuestros aliados:

TOTTO
Apartadó

TOTTO
Caucasia



BRANCHOS
SOLO ORIGINALES

éxito

AGAVAL

flamingo
le fía porque confía en usted

Maribón
Todo está previsto!

Colombia

Calzado El Zaguancito
Te vamos a ligar

NVS
Nuestro Futuro. Nuestra Responsabilidad.

Portalápices monstruosos

Anímate a crear con tus propias manos estos organizadores, para dar inicio a este nuevo año escolar de la forma más divertida.



Necesitarás:

- Recipientes reciclados
- Escobilla limpiapipas
- Tijeras
- Pegante
- Cartulina de colores
- Ojos locos



1. Corta la parte superior de cada recipiente a una altura en la que puedas ubicar tus marcadores y colores. Inventa cortes creativos para cada portalápiz.



2. ¡Comienza a darle vida a cada recipiente! Usa los limpiapipas para crear unas antenas y pega los ojos locos de la forma en la que te los imaginas.



3. Toma las escobillas en forma de antenas y pégalas en la parte posterior de cada uno de los recipientes.



4. Con los limpiapipas también puedes crear diferentes figuras: flores, ramas, brazos o piernas que le ayudarán a dar forma a tu personaje.



5. Dibuja en las cartulinas de colores los demás elementos que compondrán cada cara: lenguas, dientes, bocas. Luego corta cada pieza y pégalas en tu portalápiz.



UN REGALO QUE TE HARÁ SONREIR

Oferta exclusiva para afiliados a Comfenalco y su grupo familiar



30% DCTO EN ORTODONCIA

Sin cuota inicial.

*Válido hasta febrero 29 del 2019
*Aplican condiciones y restricciones

PBX: +574 444 1021
POBLADO / SURAMERICANA / BELLO

+ Limpieza al iniciar el tratamiento
+ Al final de la ortodoncia
50% Dcto en Blanqueamiento Dental



WhatsApp (+57) 310 431 3027

oralcentermed @oralcenter Oral Center

www.oralcenter.com.co



2019

Un año para trabajar unidos y con pasión
por la felicidad de las familias Antioqueñas
Juntos llegamos más lejos

VIGILADO SuperSubsidio 

la felicidad
está en ti

Comfenalco
Antioquia