

Comfenalco Antioquia de **todos** y para **todos**

Comfenalco
Antioquia

Prográmate en
Junio 2024

El amor
extraordinario
de **papá**

VIGILADO SuperSubsidio

Actualización: 1 de junio de 2024.





Te acompañamos en el cuidado de tus beneficiarios **en situación de discapacidad.**

Tenemos un **nuevo SUBSIDIO FAMILIAR** para **CÓNYUGES CUIDADORES** a beneficiarios con estado de discapacidad.

Este subsidio es para el cónyuge que se dedica todo el tiempo al cuidado de un integrante de su grupo familiar en estado de discapacidad.

Requisitos:

- ✓ Ser afiliado Comfenalco Antioquia.
- ✓ Afiliados cuya remuneración mensual fija o variable del hogar no supere 2 SMLV.
- ✓ Tener un cónyuge que cuide a una persona en estado con discapacidad debidamente certificada por la Entidad Promotora de Salud -EPS, donde expresa que no puede valerse por sus propios medios.

Descárgalo
Aquí



Si cumples con los requisitos descarga el formulario y preséntalo en cualquiera de nuestros Centros de Servicios.

Más información **(604) 444 7110**

Comfenalco
Antioquia





En temporada de

lluvias

¡Vacúnate contra la influenza!

Tarifas para Medellín y Área Metropolitana:

Vacuna	Tarifa A	Tarifa B	Tarifa C	No Afiliado
VAXIGRIP	\$26.000	\$29.000	\$51.000	\$59.000

*La vacuna puede tener variaciones de disponibilidad y precio en cada región del Departamento.

Lugares de prestación

Medellín

• IPS Servicios Médicos San Ignacio

Sede Centro Cra 44 # 48 - 51 (Plazuela San Ignacio)

Sede Poblado Cra 48 B # 16 Sur - 38 (Aguacatala)

Suplimed Calle 16 A # 48 - 29 (Aguacatala)

La solicitud del servicio a domicilio en el área metropolitana se realiza a través del correo electrónico vacunaciondomicilio@comfenalcoantioquia.com

Informes: (604) 444 71 10

Rionegro

• Suplimed

Calle 38 # 54A - 35, Clínica Somer Consultorio 302, Rionegro

Informes: 561 77 08 Ext 4306 / (604) 444 71 10

Urabá

• Instituto Colombiano Medicina Tropical

Carrera 98 # 106-176, La Chinita, Apartadó

* Debes consultar la disponibilidad de la vacuna en el teléfono: 604 8281708. Luego hacer el pago en el centro de servicios Comfenalco ubicado en el centro comercial Plaza del Río Apartadó y por último dirigirse a la IPS para la aplicación de la vacuna presentando la factura.

Informes: (604) 8283838 ext 3015 // 018000 427 111

Occidente

• IPS Healthy Work Group SAS

Calle 10 # 3 - 33. Santa Fe de Antioquia

*Debes consultar la disponibilidad de la vacuna en el teléfono: 321 8310789. Luego hacer el pago en el centro de servicios Comfenalco ubicado en la Calle 10 # 11 - 29 y por último dirigirse a la IPS para la aplicación de la vacuna presentando la factura.

Informes: (604) 444 71 10



Tercera Temporada de MATRÍCULAS 2024

Del 14 de junio al 14 de julio

¡LLEGA UNA NUEVA OPORTUNIDAD
PARA QUE SIGAS APRENDIENDO Y
DESARROLLANDO TUS TALENTOS!



* CURSOS EDUCATIVOS

- Inglés
- Gastronomía
- Belleza
- Excel
- Robótica

* TALLERES ARTÍSTICOS Y CULTURALES

- Pintura
- Guitarra
- Canto
- Amigurumi

* DESARROLLO HUMANO Y SOCIAL

- Create para Crecer: estimulación temprana para niños entre 2 y 48 meses.
- Programa para personas mayores de 50 años: actividades físicas, sociales y mentales.
- Encuentro de parejas.

* CURSOS DEPORTIVOS

- Natación
- Baile
- Yoga

Y MUCHO MÁS...

 [Haz clic aquí y
matricúlate en línea](#)





¡Regresa al

COLEGIO!



Matriculas abiertas 2024

Termina primaria y bachillerato
en el Colegio de Comfenalco Antioquia.
Dirigido a jóvenes extraedad y adultos.

SIN COSTO

para afiliados y beneficiarios
categorías A y B



Al ser bachiller
tendrás nuevas
oportunidades de:

- **EMPLEO**
- **EMPRENDIMIENTO**
- **EDUCACION PARA EL TRABAJO**

INSCRÍBETE AQUÍ



hasta el 20 de junio.





Nuestro

**Spa de salud mental
te hace estar y sentirte bien**

Descubre lo que tenemos
y disfrútalo en familia:



- **Aromaterapia**
- **Biodanza**
- **Convierte tus emociones en arte**
- **Conectar con mi esencia**
- **Reflexología**
- **Sanación con cristales**

y más...

Contáctanos al
320 696 8446

Comfeñalco
Antioquia





Sueños de Vida

APARTAMENTOS

Oriente, El Peñol



Apartamentos desde **55 mt²**

Regálate el hogar de tus sueños.

Un proyecto de alta valorización.

Conoce más en el  **314 875 9114**





¡Pensamos en tu tranquilidad financiera!

Tenemos una **NUEVA LÍNEA DE CRÉDITO**

Compramos tu cartera vencida.

Nos interesa tu Bienestar Económico.

*Aplica términos y condiciones, aprobación sujeta a estudio.

CRÉDITO

Compra de cartera vencida





¡VACACIONES RECREATIVAS!

Un Viaje al espacio, descubre el mundo más allá de nuestro planeta



INSCRIPCIONES ABIERTAS:
Para niños entre los 5 y 11 años

LUGAR:

- Parque Comfenalco Guayabal
- Parque Ecoturístico El Salado
- Acuaparque Ditaires
- Parque de Los Encuentros
- Parque Recreativo Ilur
- Unidad de Servicios Urabá - Turbo
- Unidad de Servicios Aburrá Norte - Bello
- Unidad de Servicios Suroeste: Andes, Ciudad Bolívar, Urrao, La Pintada, Jardín
- Unidad de Servicios Oriente - Rionegro
- Unidad de Servicios Occidente - Santa Fe de Antioquia
- Unidad de Servicios Nordeste - San Roque
- Unidad de Servicios Magdalena Medio - Puerto Berrío
- Unidad de Servicios Bajo Cauca - Caucaasia
- Unidad de Servicios Norte - Santa Rosa de Osos

INSCRIBETE AQUI



*Aplican condiciones y restricciones





Súper Carga

HAPPY CITY

Para afiliados a **Comfenalco Antioquia**

Categoría A: Pagas \$20.000

Categoría B: Pagas \$25.000

Categoría C: Pagas \$30.000

Disfrutas
\$50.000
en carga

Dirígete a cualquiera de las taquillas Happy City:

- Centro Comercial El Tesoro
- Centro Comercial Florida
- Centro Comercial Santafé
- Centro Comercial La Central
- Centro Comercial Viva Envigado
- Centro Comercial Mayorca
- Centro Comercial Parque Fabricato
- Centro Comercial San Nicolás
- Centro Comercial Nuestro Urabá

Informes: (604) **444 7110**

Comfenalco Antioquia

*El saldo en cash (pagado por el afiliado), podrá disfrutarse en todas las atracciones del parque, los bonos Happy no aplican para atracciones que entreguen tiquetes virtuales, ni premio inmediato, como grúas, dulces, peluches y fotos.

*La tarjeta plástica tiene un valor adicional y no está incluido en el beneficio Comfenalco.

*Aplican T&C



En Andes



LOS CABALLEROS DEL TANGO

Martes
18
junio

CON YO ME LLAMO CARLOS GARDEL

7:00 p. m.

*Venta de boletería en la Unidad de servicios Suroeste - Cra 51 N° 49A - 48, tarifas según categoría de afiliación a Comfenalco Antioquia.

Tarifas: Categoría A: \$10.000 Categoría B: \$15.000 Categoría C: \$45.000 No afiliado: \$50.000

I.E Juan de Dios Uribe
Barrio San Luis
Municipio de Andes

Informes
(604) 511 3133
Ext. 3308

Comfenalco
Antioquia



PULEP: ZBQ820



SERRAT

Tributo sinfónico

CON PALA

& LA ORQUESTA IBERACADEMY

Arreglos y dirección: Julio César Sierra

15

JUNIO

8:00
p. m.

LUGAR:
**TEATRO PABLO
TOBÓN URIBE**

TARIFAS	CATEGORÍA A	CATEGORÍA B	GENERAL
LUNETA	\$20.000	\$30.000	\$110.000
BALCÓN	\$15.000	\$20.000	\$90.000

****Descuentos para afiliados Comfenalco Antioquia en las categorías A y B****

Tubeleta

wire
music

Iber
academy

Academia
Filarmónica
Iberoamericana

Comfenalco
Antioquia

www.comfenalco.org

TEATRO
PABLO TOBÓN URIBE





UNA NOCHE DE PURA SALSA

Pulep: XXN895

15
JUNIO
8:00 P. M.

HOMENAJE

Grupo Niche

Parque de Los Encuentros
Kilómetro 3 vía Apartadó - Carepa

GRAN CONCIERTO

Venta de boletería en el Parque de Los Encuentros, Parque Ilur de Chigorodó, Centros de Servicios de Turbo y en el Centro de Servicios de Apartadó.

Tarifas:

Categoría A: \$5.000
Categoría B: \$10.000
Categoría C: \$45.000
No Afiliado: \$50.000

Tarifas según categoría de afiliación a Comfenalco Antioquia

Informes
(604) 828 3838
Ext. 3200 - 3008

Comfenalco
Antioquia



Divertirse tiene su ciencia

¡Tarifas especiales para afiliados a Comfenalco Antioquia!

Hasta el 31 de octubre del 2024

Adquiere tus entradas en las taquillas del Parque Explora y el Planetario, presenta tu documento de identidad y disfruta de esta experiencia inolvidable.

Parque Explora

Categoría A: \$4.000

Categoría B: \$8.000

Categoría C: \$37.800

Planetario

Categoría A: \$3.000

Categoría B: \$6.000

Categoría C: \$24.300

**La categoría C ya tiene aplicado el descuento del 10%*

Informes: (604) 516 83 00





Llega a Medellín a partir del 23 de mayo

LA EXPOSICIÓN QUE DESMENUZA
LA OBRA MAGISTRAL DE QUINO



Una muestra para todo el mundo

****Descuento para afiliados a Comfenalco Antioquia****

PULEP: RFH143

Lugar:



Boletas en: **Tuboleta**



VIOLADO Super-Subsidio





Bienal de Escritura para **Maestros y Estudiantes** de Antioquia

Una historia nuestra

Un concurso para quienes
quieren escribir y
compartir sus historias.

Cuéntanos en 500 palabras un
relato sobre tu territorio. Escribe
sobre ese lugar que te acoge
despierto y dormido, que caminas
y quieres, o te molesta y te frustra.

¿Te has preguntado si ese lugar
que habitas te pertenece?

Tenemos estímulos de hasta
\$1'000.000 para los ganadores.
**Aplica solo para maestros y
estudiantes de Antioquia***

Más información en el teléfono:
(604) 511 21 33, extensiones:
2700, 2701 y 2702.



Comfenalco
Antioquia

VIGILADO SuperSubsidio





Medellín

Una gran ciudad, una gran carrera.



CARRERA
15K 07 julio 2024
MEDELLÍN

Por ser **afiliado Comfenalco Antioquia** disfruta de tarifas especiales



Inscripciones hasta el 17 de junio de 2024.
Cupos limitados*

CATEGORÍAS DE LA CARRERA 15K

- **ÉLITE:** Avalados por la Federación Colombiana de atletismo.
- **ABIERTA:** De 18 años en adelante.
- **PARATLETAS:** Atletas de 18 años en adelante.

Punto Salida: Carrera 70
Aeroparque Juan Pablo Segundo

Llegada: Universidad Eafit,
parqueadero ingeniería,
avenida Regional

TARIFAS

Categoría A: **\$40.000**
Categoría B: **\$50.000**
Categoría C: **\$100.000**
No afiliados: **\$105.000**

Informes (604) **444 71 10**

*Aplican C&R. Validas únicamente las inscripciones que tengan confirmación de pago.

Compra **AQUÍ** 





Pasaporte

**UN DOS
TRES
POR MI**
Diversión Familiar y Eventos

• **Incluye:** ingreso por una hora y uso de todos los espacios: cancha sintética, casita infantil, cine, gimnasio, arenero, trampolines, playground, biblioteca, muro de escalar, spa.

• **No incluye:** servicios no especificados, alquiler de la zona de eventos, servicios de alimentación, alquiler exclusivo de la cancha sintética.



Un Dos Tres Por Mi - Santa Fe de Antioquia.

Calle 11 # 12 - 49 (frente al SENA por la calle de la Amargura)



En semana: martes a viernes de 4:00 p.m. a 10:00 p.m.

Fin de semana: sábados y domingos 4:00 p.m. a 9:00 p.m.

No abre lunes ni festivos.

Tarifa por persona

Semana (martes a viernes)

Categoría A: \$8.000 / B: \$10.000 / C: \$20.000 /
No afiliado \$24.500 Empresa afiliada: \$20.000 /
Empresa no afiliada: \$24.500 / Alianza: \$22.500

Fin de semana

(sábados y domingos)

Categoría A: \$11.500 / B: \$13.500 / C: \$23.500 /
No afiliado \$28.000 Empresa afiliada: \$23.500 /
Empresa no afiliada: \$28.000 / Alianza: \$26.000



Informes:

(604) **853 4444** exts. 3801 - 3805 - 3802 - 3808

(604) **853 4444** exts. 3810 / 317 697 5302





Tus BOLETAS de CINE

CON PRECIO ESPECIAL



**Aplica para lunes,
jueves, viernes, sábados,
domingos y festivos**

Compra tus entradas:

- Sede La Playa
- Centro de Servicios Punto Clave
- Centro de Servicios Belén
- Sede Administrativa y de Servicios Palacé
- Centro de Servicios Aburrá Sur (Parque de Envigado)
- Centro de Servicios Viva Envigado
- Parque Comfenalco Guayabal
- Centro de Servicios Aburrá Norte (Parque de Bello)
- Centro de servicios Oriente (Parque de Rionegro)
- Centro de Servicios Turbo
- Parque de Los Encuentros (Apartadó)
- Parque Recreativo Ilur (Chigorodó)

Inversión por persona:

PROCINAL 2D:

Categoría A \$5.000 / B \$6.000 / C \$10.000 /
No afiliado \$19.500

PROCINAL 3D:

Categoría A \$6.000 / B \$7.000 / C \$12.000 /
No afiliado \$22.000

Encuentra más información aquí





Compra tus entradas ★ **CINELAND**

CON PRECIO ESPECIAL

Aplica para cualquier función que elijas en **2D y 3D** en las sedes de **LLANO GRANDE Y URABÁ**

Adquiere tus entradas en:

Centro de servicios Regional Oriente - Parque de Rionegro

Centro de Servicios Turbo

Centro de servicios Regional Urabá - Centro Comercial Plaza del Río

Parque de Los Encuentros - Apartadó

Parque recreativo Ilur - Chigorodó

Tarifas por persona:

CINELAND 2D

Categoría A \$3.500 / B \$4.000 / C \$5.000

CINELAND 3D

Categoría A \$5.500 / B \$6.000 / C \$7.000

Encuentra más información aquí 

INFORMES: (604) **444 71 10**

*Tarifa por persona. Compra una boleta al día, por afiliado

*Valido para redimir hasta 3 meses después de realizada la compra

*Aplican C&R



TORNEOS PARA EL BIEN ESTAR

Nuestro principal objetivo es el sano esparcimiento y la práctica del ejercicio físico a través de diferentes modalidades deportivas, donde el juego limpio y la integración entre compañeros y su grupo familiar son los protagonistas.

Más información **AQUÍ** 





OUTLET

LA GUAJIRA, VALLEDUPAR, SANTA MARTA

Compra del 4 al 15
de junio de 2024



Hasta el 1 de enero 2025 como
última fecha de regreso

desde



\$1.395.000

POR PERSONA
en acomodación múltiple



INCLUYE:

- Transporte terrestre desde Medellín
- Guía acompañante durante todo el recorrido.
- Tarjeta de asistencia médica.
- Alojamiento: 6 noches (1 noche Valledupar, 2 en Riohacha, 1 cabo de la vela, 2 Santa Marta).
- Alimentación: desayuno y cena por noche de alojamiento

TOURS

- Valledupar:** río Guatapuri, city tours en la Ciudad, Tour de compras, monumento a mi pedazo de acordeón.
- La Guajira:** Minas de Sal en Manaure, Pílon de azúcar, Parque eólico, Cabo de la Vela, Ranchería Wayuu.
- Santa Marta:** El Rodadero, Buritaca, Playa Blanca en Lancha. Opcional: Parque Tayrona \$125.000 por persona aproximadamente



NO INCLUYE:

- Gastos no especificados en el programa

**Si eres afiliado a Comfenalco Antioquia
solicita tu crédito y planea tu viaje**

INFORMES:

(604) 444 7110 ☎ 314 873 0890
viajescomfenalcoantioquia.com.co

Tarifas por persona en pesos colombianos. Cupos sujetos a disponibilidad.
Tarifas promocionales. Aplican Términos y Condiciones consúltalas en
viajescomfenalcoantioquia.com.co
Comfenalco Antioquia. RNT 1909 - 207622. Carrera 50 - 53 - 43.
Prohibido el turismo sexual de menores, ley 679 de 2001 y 1336 de 2009.

Viajes

Comfenalco Antioquia





OUTLET EUROPA

ESPAÑA - FRANCIA - LUXEMBURGO -
ALEMANIA - SUIZA - ITALIA

Compra del 4 al 15
de junio de 2024



Hasta el 2 de enero 2025 como
última fecha de regreso

desde



USD 2.920

POR PERSONA en acomodación triple



INCLUYE:

- Alojamiento 13 noches en hoteles categoría turista
- Tiquetes aéreos con impuestos en la ruta Medellín - Madrid / Roma - Madrid - Medellín
- Traslados de llegada y salida.
- Alojamiento en hoteles de categoría turista.
- Desayunos diarios.
- Acompañante de habla hispana durante todo el recorrido.
- Transporte en autocar turístico.
- Visita con guía local en los lugares indicados en itinerario.
- Traslado en Vaporetto en Venecia.
- Seguro turístico básico, ofrecido por el operador
- Asistencia médica hasta los 69 años
- Fee Bancario 2%



NO INCLUYE:

- Gastos personales · Tours opcionales y actividades durante los días libres · Asistencia médica para personas mayores de 69 años · Suplementos por Early Check-in de acuerdo al hotel e itinerarios aéreos · Ningún servicio que no esté especificado.

**Si eres afiliado a Comfenalco Antioquia
solicita tu crédito y planea tu viaje**

INFORMES:

(604) 444 7110 ☎ 314 873 0890
viajescomfenalcoantioquia.com.co

Tarifas por persona en dólares americanos. Se liquidará al cambio de la TRM del día de cada pago. Cupos sujetos a disponibilidad. Tarifas promocionales. Aplican Términos y Condiciones consúltalas en viajes.comfenalcoantioquia.com.co. Comfenalco Antioquia. RNT 1909 - 207622. Carrera 50 · 53 - 43. Prohibido el turismo sexual de menores, ley 679 de 2001 y 1336 de 2009.

Viajes

Comfenalco Antioquia



Avistamiento De Ballenas Bahía Solano

Viajes

Comfenalco
Antioquia

Hotel Ecolodge Playa Alegre

Del 16 al 19 de agosto de 2024

\$2.399.000 por persona en acomodación doble o triple

Incluye:

- Tiquetes aéreos (vuelo chárter)
- Equipaje de bodega y de mano
- Recibimiento en el aeropuerto
- Traslado en jeep Aeropuerto-Hotel-Aeropuerto
- Alojamiento en habitación estándar en acomodación doble o triple
- Alimentación (desayuno, almuerzo y cena)
- Souvenir
- Caminata ecológica
- Excursión a remo por el Río Tundó
- 1 salida de avistamiento de ballenas Jorobadas (no se garantiza por ser fenómeno natural) con refrigerio incluido
- Tarjeta de asistencia médica

No incluye:

- Tasa aeroportuaria en Bahía Solano (\$8.000).
- Contribución Pro-Turismo: Adulto Nacionales y Extranjeros \$30.000. De 11 a 18 años nacionales o Extranjeros \$10.000 y menores de 10 años están exentos.
- Cobro de ingreso a favor de Parques Nacionales de Colombia PNN Utría: Nacional o Extranjero residente en Colombia o miembro de la CAN (de 05 a 25 años) \$17.000, Adulto Nacional o Extranjero residente en Colombia o miembro de la CAN (mayor de 25 años) \$25.000, Extranjeros no residentes y no miembros de CAN: \$72.000.
- Consumos en el hotel
- Gastos y servicios no especificados.

Condiciones de pago:

- Reserva con un depósito de \$770.000 por persona, no reembolsable, no endosable, no revisable.
- Pago total 45 días antes de la fecha de viaje.

Tarifas por persona en pesos colombianos. Cupos sujetos a disponibilidad. 19 cupos disponibles. Tarifas promocionales. Aplican Términos y Condiciones consúltalas en viajes.comfenalcoantioquia.com.co. RNT 1909. Prohibido el turismo sexual de menores, ley 679 de 2001 y 1336 de 2009.

Más información **AQUÍ**





ALÓJATE EN SEMANA

desde **\$33.100** antes **\$64.100**

**y programa tus eventos
empresariales en nuestros hoteles**

Incluye:



Alojamiento
una noche



Desayuno

Elige donde hospedarte:

- ✕ Hotel Hacienda Balandú (Jardín)
- ✕ Hotel y Parque Ecológico Piedras Blancas (Santa Elena)
- ✕ Hostería Los Farallones (La Pintada)
- ✕ Hotel Recinto Quirama (Carmen de Viboral)

INFORMES: (604) 444 71 10.





¡Prográmate en JUNIO!



VIVE UNA NOCHE DE CAMPING EN NUESTROS PARQUES Y ALARGA TU DIVERSIÓN

- Parque Los Tamarindos – **San Jerónimo.**
- Ecoparque Mario Aramburo – **Andes.**
- Parque Piedras Blancas – **Santa Elena.**
- Camping Los Farallones – **La Pintada.**

REGALOS DE BIENESTAR CON SERVICIO DE SPA

- Parque Comfenalco Guayabal.
- Sede Club La Playa.
- Hotel Piedras Blancas.

¿BUSCAS UN LUGAR MÁGICO PARA TU FOTOGRAFÍAS Y VIDEOS SOCIALES?

El Escenario perfecto para tus fotografías y videos.

Sedes Habilitadas

- Hotel Hacienda Balandú.
- Parque Ecoturístico El Salado (Envigado).
- Parque Los Salados (El Retiro).
- Hotel y Parque Piedras Blancas.
- Hotel Recinto Quirama.

¿Qué incluye?

Ingreso del fotógrafo y ayudante, uso de las diferentes locaciones en los horarios establecidos por cada sede.

Desde: \$60.000

NUESTRO SPA DE SALUD MENTAL TE HACE ESTAR Y SENTIRTE BIEN

Descubre lo que tenemos y disfrútalo en familia:

- Aromaterapia
- Biodanza
- Convierte tus emociones en arte
- Conectar con mi esencia
- Reflexología
- Sanación con cristales

Y más...

Contáctanos al 320 696 8446





¡Prográmate en JUNIO!



DÉJATE LLEVAR AL PARQUE LOS TAMARINDOS

Salidas desde Medellín, Bello, Envigado, Rionegro y El Carmen de Viboral.

CONOCE MÁS AQUÍ



DÉJATE LLEVAR A PIEDRAS BLANCAS A UN PRECIO INCREÍBLE

Todos los sábados de junio.

CONOCE MÁS AQUÍ



CAMINO AL BOSQUE SIN COSTO PARA AFILIADOS CATEGORÍA A Y B

Parque Ecológico Piedras Blancas - Santa Elena
Disfruta de nuestras instalaciones alrededor de la naturaleza,
juegos y experiencias lúdicas
Domingo 9 de junio de 2024
9:00 a.m. a 4:00 p.m.

INSCRÍBETE AQUÍ





¡Prográmate en JUNIO!



CAMINATA ECOLÓGICA SENDERO INDÍGENA - ALTAR DEL SACRIFICIO

Fecha: 16 de junio de 2024

Lugar: Venecia

Nivel de esfuerzo: Paramo (3 en una escala de 1 a 5)

Lugar de Salida: Parque Comfenalco Guayabal.

Tarifas:

Tarifa A	\$59.000
Tarifa B	\$75.000
Tarifa C	\$195.000
No afiliado	\$220.000
Tarifa Alianza	\$207.500

*Tarifa por persona IVA incluido

Informes: (604) 444 71 10 / (604) 511 31 33

ext. 4436 - 4437.

[INSCRÍBETE AQUÍ](#)



CAMINATA ECOLÓGICA LA PIÑUELA - MAJAGUAL

Fecha: 30 de junio de 2024

Lugar: Cocorná

Nivel de esfuerzo: Paramo (3 en una escala de 1 a 5)

Lugar de Salida: Bahía frente a Viva Envigado, sobre la avenida Simón Bolívar

Tarifas:

Tarifa A	\$59.000
Tarifa B	\$75.000
Tarifa C	\$195.000
No afiliado	\$220.000
Tarifa Alianza	\$207.500

*Tarifa por persona IVA incluido

Informes: (604) 444 71 10 / (604) 331 00 66

Ext. 2302 - 2312 - 2313.

[INSCRÍBETE AQUÍ](#)





Explora los contenidos virtuales **que hemos diseñado para ti y tu familia.**



**ACTUALIDAD
COMFENALCO**



**BIENESTAR
SOCIAL E
INTELLECTUAL**



**BIENESTAR
FÍSICO Y
EMOCIONAL**



**BIENESTAR
ECONÓMICO**

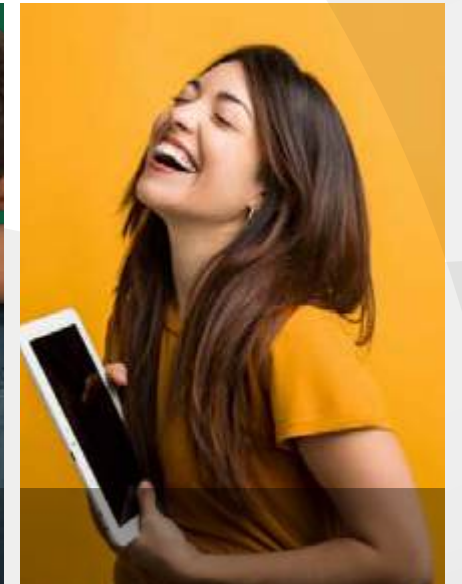

**CONTENIDOS
PARA ESTAR
BIEN**

Haz clic en cada contenido. 



Actualidad Comfenalco



¡Nuestras tarifas bajaron!



Llegamos a Vigía del Fuerte con nuestro programa de Atención Integral a la Primera Infancia.



Somos la Caja de Compensación de las regiones.



El bienestar está cerca al corazón.



Relacionamiento estratégico en la región.





BIENESTAR SOCIAL E INTELECTUAL

Desarrolla las habilidades y destrezas **de tu mente y tu ser.**

-
- > Exposiciones Virtuales.
 - > Bibliotecas Comfenalco.
 - > Otras Voces.
 - > Galerías Sonoras.
 - > Empleo Comfenalco.
 - > Cursos y Diplomados.
 - > Adultos Más Activos.
 - > Más Vida a tus Años.
 - > Privilegios.
 - > Cajas sin Fronteras.





Exposiciones virtuales

Disfrútalas en compañía de tu familia y amigos,
para que descubras y aprendas sobre diferentes temas.

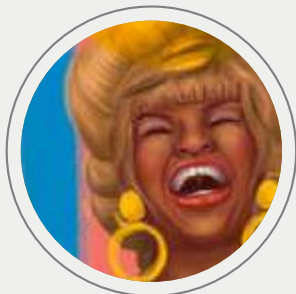

Celia Cruz: La negra voz de la alegría.



Lucho Bermúdez.



Astor Piazzolla.



Gustavo Cerati.



Brujas.



Tenemos algo que decir.



Bichos.



La historia de Queen.



Champeta ritmo colombiano.



Vikingos.



Corazón de Mosquetero.



Casa de la vigilia.



Gatos en la literatura.



La fotografía como objeto.



Tango.



9° Bienal de Arte Joven.



¿Qué es un villano?



Mujeres de Río.



Artistas Enigadeños.



Bella Más Allá de Bestia.





Bibliotecas Comfenalco

Las bibliotecas de Comfenalco Antioquia son lugares de encuentro, convivencia y participación, **para formarte y recrearte alrededor de la lectura, la información local y los proyectos culturales.**



Cuentos de sol y agua

Visita el Parque Los Tamarindos y disfruta de nuestra nueva estrategia bibliotecaria “Cuentos de sol y agua”. Un espacio de lectura en el agua para relajarnos, jugar, imaginar y compartir con tus niños, el disfrute por los libros y la lectura creativa. **Te esperamos los sábados, domingos y festivos, a partir de las 2:00 p.m. en la piscina Espejo Celeste del Parque Los Tamarindos.**



iConéctate con la lectura!



Conoce nuestras bibliotecas.



Accede a Recursos Digitales

Lee un libro, realiza consultas y utiliza esta herramienta con tus hijos.





Otras  Voces

ESCUCHA OTRAS VOCES

UN ESPACIO QUE NOS PONE EN SINTONIA CON LAS HISTORIAS

Lecturas en voz alta, charlas con escritores, mediadores de lectura y gestores culturales nos comparten tendencias, proyectos literarios, eventos de ciudad y otros temas relacionados con el universo de la lectura.

CONÉCTATE AQUÍ



cámarafm95.9[®]

CAMARA DE COMERCIO[®]
DE MEDELLIN PARA ANTIOQUIA

Comfenalco
Antioquia





Galerías Sonoras

Un espacio donde se habla y se escucha sobre **influencias y tendencias de artistas y géneros musicales.**



Andrés Calamaro.

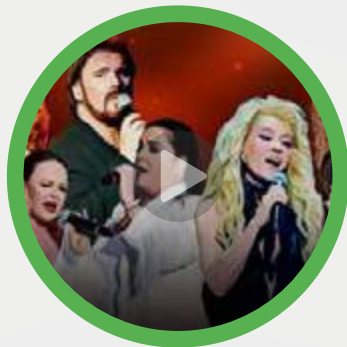

De la velada romántica a la maldita primavera.



Manu Chao.



Darío Gómez.



Champeta.



Shakira.

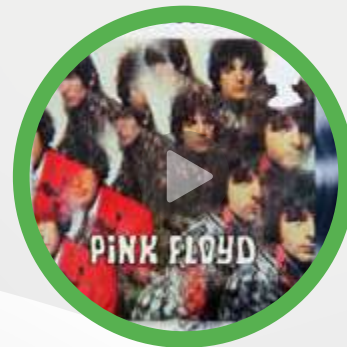

Pink Floyd.



Ana Gabriel.



Rubén Blades.



Zoé.



Luis Miguel.



Charly García.





¿Estás sin empleo?

Visita nuestra
**Agencia de
Gestión y
Colocación de
Empleo.**

Tenemos sedes en todo
Antioquia y atención telefónica
en el (604) 444 91 84
o (604) 444 71 10.

Conoce todo lo de nuestra
Agencia de Empleo y
emprendimiento



Aquí



Unidad del
**Servicio
de Empleo**





Cursos y diplomados

¡SIN COSTO!

Conoce algunos testimonios de estudiantes que han mejorado su perfil a través de nuestros **Cursos y Diplomados SIN COSTO.**



Diplomado en Creación de Moda.



Diplomado en Gestión y Gerencia de Proyectos.



Diplomado en Seguridad y Salud en el Trabajo.



Diplomado en Full Stack.



Diplomado Habilidades Gerenciales en el Sector Salud.



Diplomado en Pastelería y Repostería Clásica.



Diplomado en Contratación Estatal.



Maquinaria amarilla.



Curso Soporte Vital Básico RCP.



Curso Toma de Muestras Laboratorio.



Diplomado en ordenamiento territorial y planeación del desarrollo.

Recuerda que puedes acceder permanentemente en www.comfenalcoantioquia.com.co / Servicios para ti / Agencia de Empleo / Cursos y Diplomados.





Adultos más activos

Si tienes más de 50 años, disfruta actividades que te den Bienestar

Di sí a un estilo de vida saludable, en espacios que te fortalezcan física, mental y emocionalmente, a través del sano esparcimiento y la integración social. Vive nuevas experiencias que te permitan estar **Más Activo**.



Conoce nuestros programas
para personas mayores.



Sé parte del Club Actívate.





PERSONAS MAYORES
¡Después de los 50 años, vamos por más!

ENCUENTRO DE VIDA

Un espacio de reflexión para el

Envejecimiento activo.

Programa Más Vida a tus Años

Preparación y acompañamiento para el retiro laboral en la etapa de prejubilación y jubilación.

Mayores informes
al (604) 444 7110





Privilegios

flamingo 

le fía porque confía en usted

Hasta el 31 de julio, todos los viernes serán tu día del afiliado Comfenalco Antioquia en Almacenes Flamingo, aprovecha!

50% dto. en toda la juguetería de la marca Flamingo.

20% dto. en todos los productos de decoración.

10% dto. adicional en los TV de la marca CAIXUN, en todo lo relacionado con audio, eléctricos menores de la marca CASALINDA SELECT Y WHITELINE

10% dto. en tenis deportivos.

Términos y condiciones:

- *Sujeto a disponibilidad de inventario.
- *No es acumulable con otras ofertas.
- *Sólo aplica en almacenes físicos.
- *No aplica para flamingo.com.
- *Aplica para cualquier medio de pago.

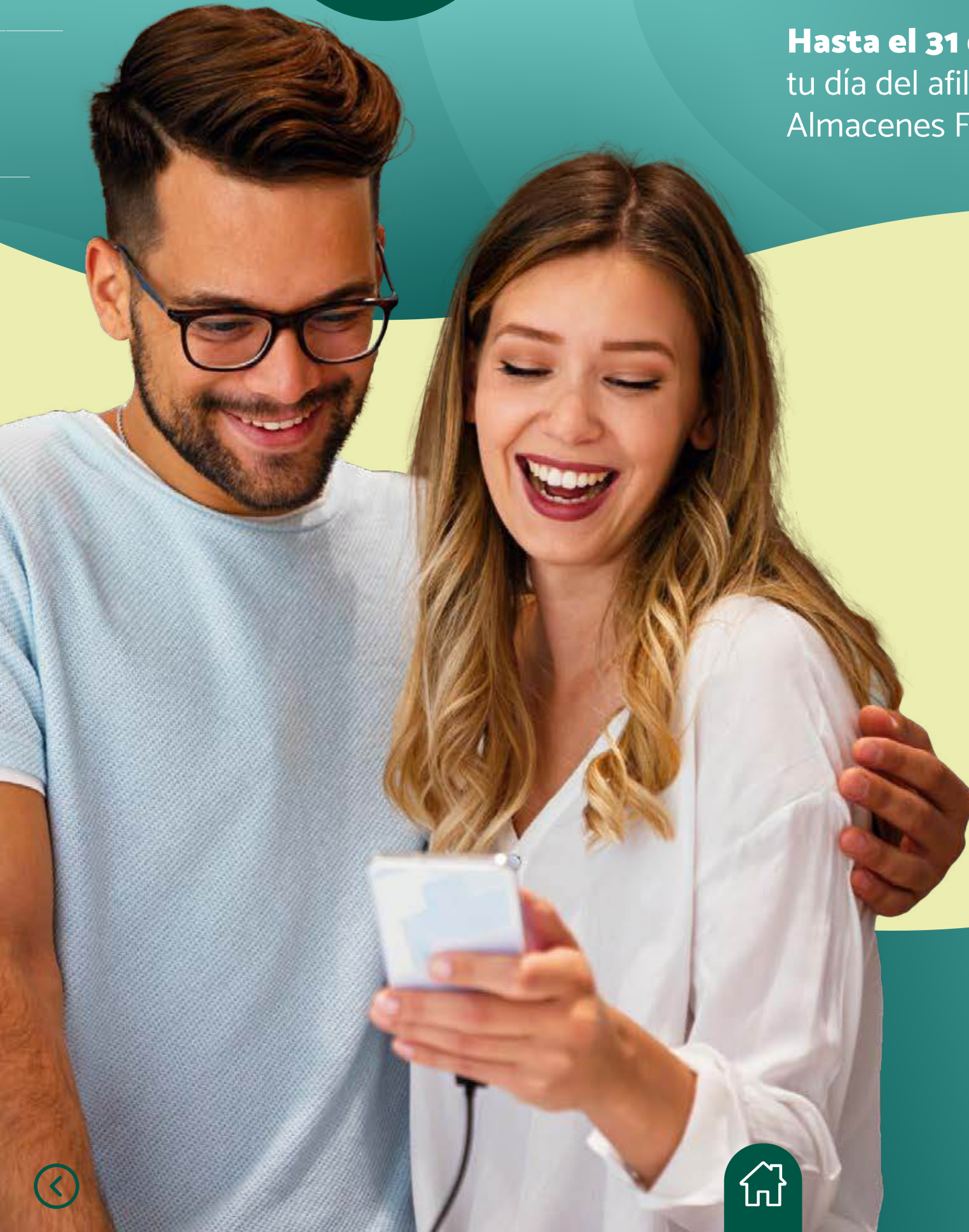



Privilegios



10%
DCTO

En todos los servicios odontológicos. *

*No es acumulable con otros descuentos.

Contáctanos:

(604) 444 65 87

Encuétranos:

- Belén: cra 84 n 32-67.
- Envigado: cra 44 n 33b sur 21.
- Sabaneta: cra 47 n 75 sur 38.
- Caldas: cll 131 sur n 50-14.
- San Antonio de Prado: cll 43 sur 79-11.
- Fredonia: cra 50 n 51-49.
- Amaga: cra 50 n 45-77.
- Jericó: cra 4 n 4a-12.
- La Ceja: cll 22 n 15a-15.

Vigencia: 15/02/2024 al 31/12/2024



50%
DCTO

En todas las monturas.

*El descuento no es acumulable con otros descuentos.

Encuétranos:

C.C El Punto de la oriental, local: 1064.

Contáctanos:

(604) 4798446

Whatsapp: 304 5865966

Vigencia: hasta el 30 de junio.

Óptica
PROOPTICS

Consulta totalmente GRATIS!!!

*Sólo aplica para los afiliados a Comfenalco Antioquia.

Encuétranos:

Cra. 73 # 40-26, barrio Laureles (Medellín)

Contáctanos:

304 5909223 / 6045829944

Vigencia: hasta el 30 de junio.





Privilegios



15%
DCTO

Por la compra de los libros de títulos del sello Fondo de Cultura Económica. *

Para compras por internet del sello Fondo de Cultura Económica puedes usar el código: **COMFENANTIO**

10%
DCTO

Por la compra de los libros de títulos de otros sellos editoriales.*

Términos y condiciones:

*No es acumulable con otros descuentos.

Encuétranos:

Cra 64 # 50 - 52, Barrio Carlos E. Restrepo.
Fce.com.co

Contáctanos:

Whatsapp: 320 891 71 39

Vigencia: 12/03/2024 al 12/03/2025



INCANTO
parrilla.

10%
DCTO

En la prestación de asados a domicilio para eventos familiares y sociales (parrilla, barril y rodizio)*

*No es acumulable con otros descuentos

*Sólo aplica para el afiliado Comfenalco Antioquia.

Contáctanos:

Whatsapp: 313 676 32 66

Vigencia: 12/08/2023 al 12/08/2024.



15%
DCTO

En los productos: Friko - Bgetal - Vigor -lorenzano

*No es acumulable con otros descuentos.

*No aplica para combos.

Encuétranos:

- Medellín: Cra 56 c # 51 - 165 (Plaza minorista).
- Envigado: Calle 36 Sur # 39 - 46
- Caldas: Kilometro 2, Vereda la miel.
- Rionegro: Calle 56 # 44 - 40, Sector Galería
- Andes: Carrera 51 # 49 - 56

Contáctanos:

310 2198731

Vigencia: 07/07/2023 al 07/07/2024.





Privilegios



BRANCHOS

tu tienda deportiva

10%
DCTO

En productos de línea*

Condiciones y restricciones:

*Sólo aplica para productos de línea.

*No es acumulable con otros descuentos.

Encuétranos:

- C.C. Pioneros.
- C.C. Nuevo Guayaquil.
- C.C. De Moda.
- C.C. San Diego.
- C.C. Premium Plaza.
- C.C. Mayorca.
- C.C. Florida.
- C.C. Puerta Del Norte.
- Parque de Caldas.
- Turbo.
- C.C. Unicentro.
- C.C. Nuestro Apartado.
- C.C. Viva Caucasia.
- C.C. La Central.
- C.C. Diamante.
- C.C. San Nicolás (Rionegro).

Vigencia: 17/08/2023 al 17/08/2024.

surtitodo
www.surtitodo.com.co

15%
DCTO

En prendas de vestir de la línea femenina, masculina e infantil.*

*No es acumulable con otros descuentos.

Encuétranos:

- Medellín: C.C Aventura. / Junín.
- Envigado: Parque principal de Envigado. / C.C Viva Envigado.
- Sabaneta: C.C Mayorca.
- Itagüí: C.C Arrayanes
- Bello: C.C Plaza Fabricato.
- Rionegro: Parque principal de Rionegro.
- Urabá: C.C Plaza del río (Apartadó).

Vigencia: 15/10/2023 al 15/10/2024





Privilegios



Por compras superiores a \$200.000 en productos Corona y Pintuco obtén:

3%
DCTO

En productos de estas marcas.*

*No acumulable con otras promociones.

*No es canjeable por dinero en efectivo, ni es acumulable entre sí.

Encuétranos en:

Itagüí: Cll. 51 #51- 79. Belén: Cll. 30ª 56- 38.

Sopetrán: Cra. 9 # 10 - 21. Puerto Berrío: Cra. 1 No. 53-7.

Santa fé de Antioquia: Cll. 9 No. 35-46 Contiguo al ICA.

Vigencia: 09/11/2023 al 09/11/2024

Yoi

10%
DCTO

En todos los productos de la tienda.*

Condiciones y restricciones:

*El descuento no es acumulable con otros descuentos.

*No aplica para ventas Online.

Encuétranos:

<https://www.lilipink.com/home-yoi>

Vigencia: 31/12/2023 al 31/12/2024.

Lili♥Pink

10%
DCTO

En todos los productos de la tienda.*

*El descuento no es acumulable con otros descuentos.

*No aplica para ventas Online.

Encuétranos:

<https://www.lilipink.com/>

Vigencia: 31/12/2023 al 31/12/2024.





Somos la única Caja de Compensación de Antioquia que hace parte de la alianza **Cajas sin Fronteras**. Con esto puedes disfrutar en 27 cajas de todo el país los servicios de recreación, turismo, esparcimiento, educación y deportes con la misma categoría de afiliado que tienes con nosotros.

Consulta las Cajas que conforman el convenio

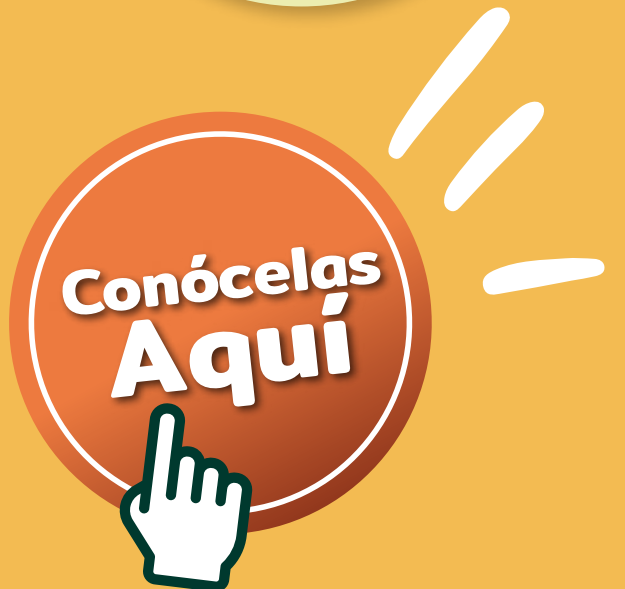



BIENESTAR FÍSICO Y EMOCIONAL

Conéctate con tu cuerpo, **tu esencia y el propósito de tu vida.**

- > Hoteles Comfenalco.
- > Parques Comfenalco.
- > Alquiler de espacios.
- > Fomento de la Salud.
- > Vacunación.
- > Aliados en salud.
- > Cuidamos tu salud.





Hoteles Comfenalco

Disfruta con tu familia y tus amigos
experiencias únicas en medio de la naturaleza.



Hotel y Parque Ecológico Piedras Blancas.

Un lugar para relajarse en medio de las montañas.



Hotel Recinto Quirama.

Un lugar para el encuentro familiar y cultural.



Hotel Hacienda Balandú.

Un espacio para vivir las tradiciones del campo.

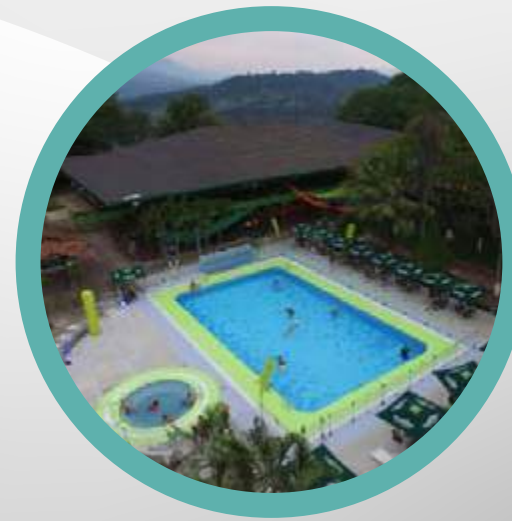

Hostería Los Farallones.

Un lugar para la diversión entre hermosos paisajes y lugares históricos.





Parques Comfenalco

Disfruta con tu familia y tus amigos
experiencias únicas en medio de la naturaleza.



Parque Ecoturístico El Salado - Envigado.



Parque Los Salados
El Retiro.



Camping Los Farallones
La Pintada.



Ecoparque Mario Aramburo Restrepo - Andes.



Parque Recreativo Ilur
Chigorodó.



Parque de los Encuentros - Apartadó.



Parque Los Tamarindos
San Jerónimo.



Acuaparque Ditaires
Itagüí.



Parque Comfenalco Guayabal - Medellín.



Parque Piedras Blancas - Arví





Parques Comfenalco

¡Divertirte es la mejor forma de **disfrutar la vida!**

Renovamos las entradas a nuestros parques

Pensando en tu comodidad, cambiamos las entradas a nuestros parques. Ahora cuando nos visites, podrás escoger entre los siguientes

Pasaportes



Ingreso al parque para disfrutar de los espacios naturales y verdes que este ofrece.

Pasaporte NATURA



Aplica para:
Parque Piedras Blancas y al Parque el Salado.

Ingreso al parque para disfrutar de la piscina.

Pasaporte AQUA



Aplica para:
Camping Farallones, Parque los Encuentros, Ecoparque Mario Aramburo, Acuaparque Ditaíres, Parque los Tamarindos, Parque Guayabal.

Ingreso al parque con todas las atracciones incluidas.

Pasaporte DIVERSION



Aplica para:
Camping Farallones, Ecoparque Mario Aramburo, Acuaparque Ditaíres, Parque los Tamarindos, Parque el Salado, Parque Piedras Blancas, Parque Guayabal.





Alquiler de espacios deportivos

En nuestros parques y clubes podrás encontrar espacios para la **práctica deportiva con tu familia y amigos.**

Tenemos escenarios para diferentes disciplinas como baloncesto, fútbol y microfútbol. El alquiler incluye petos, balón y una hora de servicio.

Para más información haz clic aquí.





En PRO de tu bienestar, Fomento de la Salud

¿YA ESTÁS PLANEANDO TU VIAJE EN FAMILIA?

Recuerda que la vacunación es lo primero que deberías empacar en tu equipaje. Así podrás prevenir enfermedades relacionadas al cambio de clima y territorio.

¡Acércate a alguna de nuestras sedes en el Área Metropolitana, Rionegro o Urabá, y vacúnate!

¡Porque los viajes y momentos en familia se disfrutan de forma segura!



Informes
(604) 444 7110





Vacunación

Salud preventiva para toda la familia.



Protege a tu familia.
Conoce nuestros planes de vacunación.



Contra la influenza
sí hay vacuna.



¿Por qué es importante
la vacunación complementaria?



Vacuna a tus hijos
contra el meningococo.



Vacúnate a domicilio en el Área Metropolitana.
Agenda tu cita.



Hablemos de la **influenza y la meningitis por meningococo.**



Protégete de la **hepatitis y fiebre amarilla.**

Sede Suplimed: Calle 16A Sur # 48-29, barrio Santa María de los Ángeles, cerca de la estación del metro la Aguacatala. Allí encontrarás servicios de vacunación.





Conoce y visita nuestros aliados en salud

Accede con tarifas diferenciales
a servicios de vacunación complementaria, nutrición, psicología, salud mental, medicina deportiva, entre otros.



SUPLIMED.



SERVICIOS MÉDICOS SAN IGNACIO.



ARTHROS
Centro de Fisioterapia y Ejercicio.



CARIS
Servicios de Salud Ocupacional.
Servicios empresariales.



SAFETY FIRST
Gestión Integral del Riesgo.





Cuidamos tu salud

Conoce nuestros servicios empresariales e individuales de **Fomento de la Salud**.



Asesoría Psicológica.
Paquetes de Salud Ocupacional (Empresas).
Consulta de nutrición.
Medicina deportiva.





BIENESTAR ECONÓMICO

Construye tu futuro y alcanza logros para tu satisfacción personal y familiar.

- > Vivienda.
- > Subsidio de vivienda.
- > Crédito.
- > Seguros.





COMFENALCO TE AYUDA A HACER REALIDAD EL DESEO DE

TENER VIVIENDA PROPIA

Ahora puedes elegir el lugar que más te guste.



TURBO

Casas bifamiliares desde 43.86 m²
Informes: 323 571 0158



CHIGORODÓ

Casas bifamiliares desde 43.86 m²
Informes: 310 438 9900



CAREPA

Casas desde 45.17 m² y 47.09 m²
Informes: 320 570 9988



SAN ANTONIO DE PRADO

Apartamentos desde 42.20 m²
Informes: 320 690 9730



EL RETIRO

Apartamentos desde 45 m²
Informes: 316 010 4013



EL PEÑOL

Apartamentos desde 55 m²
Informes: 314 875 9114



MARINILLA

Apartamentos desde 39.13 m² y 50.1 m²
Informes: 300 727 2483



CALDAS

Apartamentos desde 43 m² y 50.8 m²
Informes: 315 742 5341





Subsidio de vivienda

Te ayudamos a hacer realidad
tu sueño de tener casa propia.



Conoce el subsidio de vivienda
en sus cuatro modalidades.



Conoce más sobre los
Subsidios de Vivienda.



¿Aplicaste al subsidio de vivienda?
Conoce las últimas asignaciones.





¡No solo es un crédito,
es todo lo que necesitas
**PARA ALCANZAR
TU METAS!**



Tenemos diferentes opciones de acuerdo a tu necesidad.

- ✓ Crédito **Multipropósito**
- ✓ **Credisubsidio**
- ✓ Crédito **Automático**
- ✓ Crédito de **Turismo**
- ✓ Crédito **Educativo**
- ✓ Crédito de **Mejoras**
- ✓ Crédito de **Vivienda**
- ✓ Crédito **Compra de Cartera**

Conoce
más
Aquí



Comfenalco
Antioquia





Seguros

En Comfenalco Antioquia contamos con aliados especiales en seguros que ofrecen productos y servicios para protegerte a ti y a tu familia en caso de que haya alguna eventualidad.



CHUBB®

Seguros especializados

- Prevención exequial.
- Póliza de vida.
- Póliza de accidentes personales.
- Póliza todo riesgo para vehículo.
- ARL.
- Medicina Prepagada.

En Comfenalco Antioquia, de acuerdo con la normatividad vigente, no operamos como asegurador, corredor, agencia o intermediario de seguros; somos un canal facilitador para sus afiliados mediante los convenios o alianzas diseñados para este fin.

Consulta las tarifas en www.comfenalcoantioquia.com.co o poniéndote en contacto con uno de nuestros asesores al (604) 444 71 10.





CONTENIDOS PARA ESTAR BIEN



> Tendencias.





Tendencias

Contenidos de interés
para mantenerte actualizado.



La RSE y Desarrollo Sostenible.



Innovación ambiental,
para el desarrollo
empresarial.



Transformar las empresas
mediante la **diversidad y**
la inclusión (OIT).



¿Qué es la experiencia
del empleado?



Comfenalco
Antioquia
de
todos
y para **todos**

El amor
extraordinario
de papá



@comfenalcoant

www.comfenalcoantioquia.com.co

